

～会員から信頼され、市民から親しまれ、行動する会議所～



しばた 商工会議所だより

発行所 新発田商工会議所
〒957-8550
新潟県新発田市中心町4-10-10
TEL (0254) 22-2757
FAX (0254) 23-5885

発行人 会頭 佐藤 哲也
編集 新発田商工会議所
印刷 株式会社福島印刷

社会保険労務士法人 小柳労務コンサルティング



スタッフ紹介



丸山 藍さん

一昨年(2017年)の11月に入社しました。営業を担当しており、お客様の入社・退職手続きや助成金の提案など、コンサルティングサービスに努めています。難しい案件でも誠実に対応すること、難しい業務用語もお客様に分かりやすく且つ伝わりやすく説明することを心がけています。また、お問合せ等電話対応の際にはお待ちいただかないよう気を配っています。猫が好きで自宅にもペットが2匹います。暇があればYouTubeで猫の動画を見て癒されています。休日には趣味の温泉巡りで心身リフレッシュしています。

① 中曾根町2-9-15
② 2615854

目次

2 P	小規模事業者持続化補助金活用事例 TINKER KIDS ほか	5 P	新潟職能短大通信/賃金労働時間等実態調査報告
3 P	会員事業所トークリレー 後藤容器 はつらつ就職セミナー	6 P	トレンド通信 ほか
4 P	YEG通信	7 P	会員事業所訪問/女性会会員紹介
		8 P	クロスワードパズル/各種お知らせ



2月号

URL <http://www.shibata-cci.or.jp>
E-mail cci@shibata-cci.or.jp

事業者向け 税理士無料税務個別相談会

- ◆日程：2月19日(火)・21日(木)・26日(火)・28日(木)
3月 4日(月)・ 6日(水)・ 8日(金)・12日(火)
14日(木)・15日(金)
- ◆時間：いずれも13:30~16:30
- ◆税理士：関東信越税理士会新発田支部の税理士がご相談に応じます。
- ◆会場：新発田商工会議所2F相談室
- ◆お申込み・お問合せ先：新発田商工会議所TEL22-2757

新発田税務署

確定申告相談会場

- 期間 2月18日(月)~3月15日(金)
(土、日は除きます)
- 時間 9:00~16:00
(混雑が予想されますのでお早めにお越しください。)
- 会場 新発田市カルチャーセンター
- 対象者
 - ・所得税及び復興特別所得税の確定申告をされる方
 - ・個人事業者の消費税及び地方消費税の確定申告をされる方
 - ・贈与税の申告をされる方
- ◆復興特別所得税について
平成25年分から平成49年分までの各年分については、所得税と併せて復興特別所得税の申告及び納付をすることとされています。復興特別所得税の額は、各年分の基準所得税額(原則として、その年分の所得税額)に2.1%の税率を掛けて計算した金額です。
- ◆公的年金等を受給されている方へ
公的年金等の収入金額の合計額が400万円以下で、かつ、公的年金等に係る雑所得以外の所得金額が20万円以下の方は、所得税及び復興特別所得税の確定申告をする必要がありません。
- ◆会場施設(新発田市カルチャーセンター)への直接のお問合せはご遠慮下さい。
- ◆「確定申告の際にご持参いただくもの」を事前にご確認下さい。
- ◆お問合せ先 新発田税務署 TEL22-3161

TINKER KIDS

小規模事業者持続化補助金活用事例



石黒 達也

こんにちは。ティンカーキッズの石黒と申します。プログラミング、ロボット制作、英語、算数(数学)、国語を指導する学習塾を運営しております。開業から一年あまりが経ちました。

今回、経営計画を作成、申請し補助金事業の採択を受け、「街角こんばす」に「プログラミングのススメ」というコラム広告を掲載させていただきました。多方面からコラムを読んだという声を聞くことがで

きたので、プログラミング教育について広く皆さんに知っていただくことができているのではないかと感じております。

いよいよ来年からプログラミング教育が小学校で必修化されます。人工知能やロボットの活躍するこれらの時代において、プログラミングを学ぶことはますます重要になっていくことでしょう。プログラミングというとなかなか難しいイメージがあるかと思いますが、最近では子どもたち向

けの教材が多く開発されており、簡単なゲームやロボットならすぐに作って動かすことができます。自分の作った命令の通りにゲームやロボットが動くのは、大人にとっても実に楽しいものです。

当塾の対象年齢は5歳からとなっておりますが、上限はありません。シニア世代の方もプログラミングに取り組んでおられます。子どもたちはもちろん大歓迎ですが、これからの時代の新しい教育が気になる大人の方も、是非一度無料体験にお越しください。



住所 緑町2-4-12
営業 14時~21時
休日 曜日、祝日
電話 28-177117
<http://tinker-kids.jp/>

未来を一新、あなたと一緒に。
2018年4月より、弁護士法人新潟第一法律事務所は一新総合法律事務所になりました
弁護士法人
一新総合法律事務所 新発田事務所
ISSHIN PARTNERS
新潟県弁護士会所属
新発田市中心4丁目2番6号【新発田市役所近く】TEL.0254(21)4300代 受付時間/月~金曜9:00~17:00

SHIBATA GAS
新発田ガス
ウイズガス
22-4181 nikotan.com

ニコタン&モモタン

~美しさへ、心からのおもてなしをあなたに~ **We Create Beauty.**
COSMETICS & PHARMACY
あげい化粧品店 新発田市諏訪町1-2-20 駅前本店 TEL22-6889
化粧品のアゲい 新発田市舟入町3-12-11 ウオロクモモ店 TEL21-2233
アゲイ薬局 緑町店 新発田市緑町3-3-3 TEL24-6266 FAX24-6198

美しさ 求めて
Nc nob Collection
宝飾・婦人服・バッグ・アート etc.
ノブ・コレクション 新発田市御幸町1-2-18 TEL24-4692

2/14はフラワーバレンタイン
こころにとどく **花キューピット**
新発田市大手町3-1-4 ☎26-1187代 FAX 22-3552
次回のアレンジメント教室は
2月7日(木) 10:00~12:00 花材費 2,000円(税込) 受講料無料!
(あらかじめ電話でお申し込み下さい。)

安全・親切 お客様に思いやりの心で
社会に奉仕する**福祉タクシー**(4台保有)
広域消防本部認定民間患者等搬送車
株式会社下越タクシー ●本社 新発田市豊町4丁目1番32号
配車センター ☎(0254)22-4714 ☎0120-232245

はつらつ就職セミナー

テーマ

「介護の現場 今、求められる人材とは ～介護のお仕事してみませんか～」

- ◆日時 2月21日(木) 13:30～
- ◆講師 特別養護老人ホームしうんじ
主任介護福祉士 稲葉 徹 様
- ◆会場 新発田市地域交流センター
あおり館1階 屋内広場
新発田市中央町3-13-3

**参加費
無料**



お申込み・お問合せ先／

主催者 新発田商工会議所はつらつ仕事館
〒957-8550 新発田市中央町4-10-10
(新発田商工会議所内) 電話 26-6505

今いくしかないでしょ! 働き方改革セミナー

～働き方改革関連法のポイント、具体的な取組事例を学べます!～

- 日時 2月19日(火) 13:30～16:00
- 会場 新発田市地域交流センター屋内広場
- 定員 100名(参加費無料)
- 対象 企業・事業所の経営者、人事・労務管理担当者、
働き方改革に興味のある方

内容

第1部 13:30～14:50

「労働時間法制の見直しについて」

講師 武田 奈津子氏(新潟県働き方改革支援センターアドバイザー)

「人材を集めるコツとは」

講師 柴田 宏行氏(ハローワーク新発田所長)

第2部 15:00～16:00 パネルディスカッション

テーマ「選ばれる職場とは」～働きやすい職場づくりのための実践的取り組み～

コーディネーター 大堀 正幸氏(ファザーリングジャパンにいがた代表)

パネラー 小平 勝志氏/橋口幸子氏(ワークライフバランス認定コンサルタント)

■申込み・問合せ 新発田市人権啓発課 男女共同参画推進係
TEL28-9630 FAX28-9670 Mail:jinken@city.shibata.lg.jp

「会員事業所トークリレー」 後藤 容器



後藤 仁義志

人を良くする、と書いて「食」。「食」という言葉から少し想像してみてください。思い浮かべた情景には、笑顔があふれていますか。家族や親戚、気の置けない友人同士、大事な御取引先と同席し・・・穏やかな食事や盛り上がる楽しい食事、あるいは少し緊張感のある食事でも、美味し

い御料理は古来より人々の心を和やかにしてきました。美味しいものを食べる時って、幸せですよ。新発田には豊かな環境と、歴史、文化の融合により、農業や畜産、水産、酒造など多岐にわたる素晴らしい産物が揃い、それらを活用した食品加工業や飲食店、菓子店が多くあります。食の宝庫と言えるこの新発田で、弊社は

大正15年より今日まで地域の皆様に支えられ商いを続けてまいりました。創業時は木を曲げて加工し、わっぱ等の容器や小物を作成したりいわゆる職人としての商いでした。時代とともに折箱の製造を始め、現社長である父がまだ小さい頃はお手伝いとしてかつげるだけの折箱をかついで、市内各地はもとよ

り、よく電車に乗って祖母と一緒に山形県まで配達をしていたそうです。今も山形には多くの御得意様がおりまして、当時のことを懐かしそうに話してくれました。弊社としての大きな転換点は、父が東京の就職先から新発田に戻り家業に入った時でしょう。それまでの職人気質なものづくりから卸、販売へと労力をシフトしたので。折箱を作るための機械のそのほとんどを売却処分したというのですから、若き頃の父も随分と思いきった決断をしたも

のだと今でも感心します。一部を残したのは、「全部なくしたらいいじゃないかわいそうだったから」だそうです。思いきりの中にも思いやりがあるエピソードで、この思い出話は好きです。なので今でも少しだけ自社製作品を販売しています。私が生まれるちょうど1年前には、類焼で会社を全焼し相当な苦勞を乗り越えたようですが、難局を乗り越え今も会社があるのだと思うとただ頭が下がります。そんな父も今年引退を予定し、弊社は三度目の事業

のだと今でも感心します。一部を残したのは、「全部なくしたらいいじゃないかわいそうだったから」だそうです。思いきりの中にも思いやりがあるエピソードで、この思い出話は好きです。なので今でも少しだけ自社製作品を販売しています。私が生まれるちょうど1年前には、類焼で会社を全焼し相当な苦勞を乗り越えたようですが、難局を乗り越え今も会社があるのだと思うとただ頭が下がります。そんな父も今年引退を予定し、弊社は三度目の事業

◎本町3-1-15
◎24-11889

歩み続けます。

小池塾

Upgrade corporation

http://koike-jk.com/ Tel 0254-26-7731

小学生英語から大学受験まで

- 駅前教室 新発田市諏訪町1-2-10
- 緑町教室 新発田市緑町2-16-10
- 豊町教室 新発田市豊町2-9-3
- 住吉町教室 新発田市住吉町3-3-27

koyanagi 家屋解体も おまかせ
ください

小柳産業株式会社

TEL0254-22-7010 ☎ 0120-538-587

祝 お宮参り、百日祝、赤ちゃん誕生記念写真

クーポンご持参でスタジオ記念写真6つ切サイズ1ポーズ以上台紙付きをご利用の方に、2,500円相当のキャビネサイズ写真を無料で焼増します。



サンちゃん写真館

緑町本店スタジオ

☎ 新発田市緑町2-1-16

☎ 緑町本店スタジオ / 0254-22-3617

☎ http://www.sanchan.jp/

赤ちゃん誕生、七五三、入学、卒業、成人式、結婚式、いい日いつでもサンちゃんへ!

※他の割引サービスとの併用はできません。

YEGG通信

新発田商工会議所青年部 HP: <http://www.shibata-yeg.com/>

1月13日、第十五回城下町しばた全国雑煮合戦を開催いたしました。

当事業の開催にあたり、多大なるお力添えをいただきました関係各位の皆様にご来場いただきました。

天候は少し雨が降りましたがなんとかもつてくれ、2万5000人もの方々にご来場いただきました。

今年度は43店舗の出店となりました。伝統的なお雑煮から趣向を凝らしたお雑煮まで、幅広い味を多くの皆様楽しんでもらえたのではないかなと思っております。

様々なお店がある中で、今年度の征夷大將軍を勝ち取ったのは「ネギ推し！牛もつ あったか味噌雑煮」を出店されたサトウ食品様、副將軍は「村上めっちゃんこ雑煮」を出店された村上商工会議所青年部様、第3位は「蟹かに雑煮／牛すじスープ雑煮」を出店されたさざ波様、5月生まれ堀部安兵衛にちなんだ武庸賞(第5位)は「妻

有ポークのローストポークと十日町やさいの雑煮」を出店された十日町商工会議所青年部様でした。

当日は大きな事故もなく、無事終えることができましたが、今回の開催においていただいたご意見、問題点、反省点をまとめ、今後も開催されるであろう雑煮合戦をより良いものにするために引き続きしっかりと行つてまいります。

毎年楽しみに参加して下さる方、初めて参加いただいた方、来場される皆様により一層雑煮合戦を楽しんでもらえるようバトンをつないでいきます。



表彰式の様子

■会員事業所紹介



佐藤 貴大

いずみ接骨院
本町4-11-8
午前8時30分～12時00分
午後14時00分～18時30分
Ⓞ土曜日午後、日曜祝日
☎2017044

接骨院は厚生労働省が定める国家資格「柔道整復師」を持つ施術者がいる治療院です。各種保険治療(交通事故や労災の保険含む)に対応しています。

昨年12月に移転オープンして、幅広い年齢層の方においでいただいています。症状も様々で、その方に合わせた施術をして一緒に症状改善を目指します。

電話予約も受付けています。が、予約なしの飛び込みでも大丈夫です。気軽にお問い合わせ下さい。

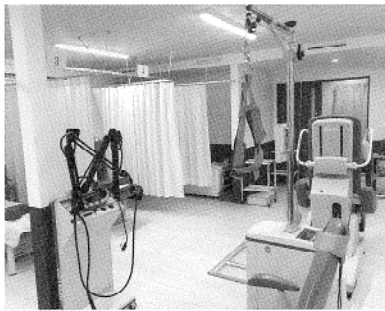

5th Anniversary

5周年 ひとりのこと

厳寒の候、皆様いかがお過ごしでしょうか。

さて、去る1月13日に行われました第十五回城下町しばた全国雑煮合戦では、ご来場者、出店者、ボランティア、イベント協力など皆様にご愛お世話になりました。謹んで御礼申し上げます。また、ご来賓の皆様、ご協賛企業様にもこのイベントを支えていただき重ねて御礼申し上げます。

平成最後の雑煮合戦は2万5千人のご来場者の中、多くの出店者が完売する理想的な形で終わることが出来ました。併設のイベント宗偏流様が行ってくださった初釜茶会も追加が入る盛況でした。仏前結婚式でも幸せのおすそ分けが一瞬でなくなるほど盛況でした。

また、青年会議所様に行っていた城下町クエストや青年部メンバーがシャボン玉イベントを考えてくれたおかげで商店街側にも人が集まる効果が出ました。皆様ありがとうございます。

テレビ取材を受ける中で、意外と新発田に住んでいると当たり前を感じるものが市外の方には伝わっていないと実感しました。是非このイベントを通じて新発田の魅力を発信したいと思います。

新発田商工会議所青年部
会長 鈴木健太郎

公益財団法人 **NICO** Niigata Industrial Creation Organization

まずはお気軽にご相談ください！

にいがた産業創造機構のご案内

NICOは、県内企業の皆さまの挑戦やお悩みをサポートします！

創業したい！

販路開拓したい！

新商品・新技術を開発したい！

海外展開したい！

AI・IoTを導入・活用したい！

人材育成したい！

多彩な支援メニューで皆さまの挑戦をニーズに応じて応援します！

多様な支援メニューを組み合わせるサポート！

- 補助金等資金的支援
- 商品評価・ブラッシュアップ支援
- 専門家等のアドバイス
- セミナー・講座・研修
- テストマーケティング支援
- マッチング支援
- オフィス・設備レンタル

【総合相談窓口】公益財団法人にいがた産業創造機構(NICO)

〒950-0078 新潟市中央区万代島5-1 万代島ビル9階
TEL:025-246-0025 E-mail:info@nico.or.jp

NICOホームページをご覧ください。
<http://www.nico.or.jp>

新潟職能短大通信

皆様は国家技能検定をご存知でしょうか。国家技能検定とは、働くうえで身につける、又は必要とされる技能の習得レベルを評価する国家検定制度で、機械加工や建築大工など全部で百三十職種の実験があります。新潟職能短大では、この百三十職種のうち自らが専門として進んでいくべき分野の検定職種を受験を推奨しております。国家技能検定は前期試験・後期試験に分かれています。

当校では学生に、通常の授業以外に任意で国家技能検定に挑戦させております。生産技術科では今期、「機械検査作業」「機械・プラント製図CAD作業」の二作業に、計十七名が応募しました。特に「機械検査作業」では難易度が高い二級に挑戦する学生が三名出ました。国家技能検定の二級は、企業に勤めている中堅程度の技術者が受験するレベルです。学生は資格取得を通して技能・技術を向上すべく、日々練習の毎日です。熱心に練習している学生を見ると、こちらの指導にもより熱が入ります。

もに、サポート体制も充実させていきたいです。

また、国家技能検定では各県ごとに、その年の合格者で特に優秀な方を表彰しております。各作業で県三位までに入賞しなければ表彰されないのですが、なんと昨年、当校生産技術科から二名が表彰されました。「機械検査作業三級」では生産技術科二年生の平野拓磨氏(写真左)が新潟県二位に、「機械組立作業三級」では生産技術科二年生の河津佑亮氏(写真右)が新潟県一位に輝きました。

新潟職業能力開発短期大学校
生産技術科 加藤健太



平成30年度 賃金労働時間等実態調査報告

■調査の概要

市内において常用労働者5人以上を雇用する603事業所について30年7月31日現在で調査、そのうち有効回答のあった174事業所、2,957人について集計しました。

■調査結果の概要

所定内賃金は29年度に比べ、男性は15,055円(5.81%)増加し274,146円に、女性は8,371円(4.39%)増加し198,987円となりました。

■お問合せ

新発田商工会議所
☎22-2757
ホームページ
<http://www.shibata-cci.or.jp>

年 齢	男 性				女 性			
	全職種	管理	事務・技術	生産	全職種	管理	事務・技術	生産
	所定内賃金	所定内賃金	所定内賃金	所定内賃金	所定内賃金	所定内賃金	所定内賃金	所定内賃金
20歳未満	174,899	-	-	174,899	167,562	-	155,180	170,657
20～24歳	194,753	203,700	203,879	188,672	183,161	-	183,904	181,905
25～29歳	222,629	275,898	227,994	214,831	189,196	186,820	193,884	182,686
30～34歳	249,757	287,802	261,705	240,302	198,566	-	217,589	177,889
35～39歳	267,729	313,376	273,905	257,719	191,640	309,077	194,389	168,378
40～44歳	287,184	339,159	281,417	266,169	204,405	285,815	207,849	177,303
45～49歳	309,157	376,673	305,212	271,491	201,105	220,996	220,441	156,125
50～54歳	313,225	387,996	302,952	277,397	223,822	286,177	243,867	180,574
55～59歳	324,747	390,771	318,751	280,832	217,391	370,328	216,051	178,171
60～64歳	261,712	365,445	250,117	228,397	179,621	220,000	206,077	153,087
65歳以上	239,952	313,910	211,327	221,013	178,454	246,250	195,578	135,004
平均	274,146	361,924	266,496	248,072	198,987	285,858	208,192	172,444

子どもたちが描く 未来のために

子育てをサポートしています

●本社・工場 〒959-2415 新潟県新発田市住田97
TEL.0254-39-6000(代) FAX.0254-39-6003

●東京事業部 〒108-0073 東京都港区三田1-1-15・4F
TEL.03-5418-7667(代) FAX.03-5418-7668

●営業所 新潟営業所・大阪営業所

ISO9001・ISO14001は本社・東京事業部に取得

新発田建設 株式会社

代表取締役社長 渡辺 明紀

本社 新発田市富塚1942番地 ☎(0254)27-5711(代)

無料で補聴器をお試ししませんか?

耳と補聴器について、誤った認識をされていませんか? お客様の聴力に合わせた専用の補聴器を無料で2週間お試しいただけます、費用は一切かかりません。わたしたちは、販売後も継続的に快適な『聴こえ』をサポートしていきます。是非ご活用ください。

大正三年創業 補聴器 メガネ 時計 ジュエリー 年中無休

山口時計店 新発田市中央町3-7-1 TEL:0254-22-3350

ご葬儀 24時間受付 送る心を大切に

はな やす 花安 新発田斎場

TEL.(0254) 22-1320

FAX.0254-24-5156 新潟県新発田市荒町1521

病院施設から客場へ 直接ご入館いただけます。

花安 新発田 葬儀 www.shibata-saiyou.com

社会人としての必要なマナーや基礎を身につけよう!

新社会人セミナー

日時 3月26日(火)・27日(水) (2日間)
両日とも、午前9時00分～午後5時00分まで

会場 新発田商工会議所 4階ホール **講師** 木村 雅子 氏

2日間の研修内容 (予定)

- ・社会人に求められるもの
- ・基本動作と基本接遇用語
- ・敬語の基本
- ・社会人として身につけておきたいマナーの基本
- ・電話対応の基本
- ・目標の設定 など
- ・企業活動を理解する
- ・企業活動とコミュニケーション
- ・来客対応の基本
- ・チームワークと仕事の成果

【受講料】 (受講者1名につき、税込・昼食代含む)

新発田商工会議所の会員事業所 8,000円
非会員事業所 12,000円

【定員】 40名 (定員になり次第〆切)

【受講時に必要なもの】 筆記用具、ノート (メモ用紙)、認印

お申込み・お問合せ 新発田商工会議所 TEL 22-2757

公益社団法人新発田法人会 社会貢献講演会

- 【日時】** 2月25日(月) 13:30開演
【会場】 月岡温泉 ホテル華鳳
【内容】 笑って学ぼう振込詐欺防止
【講師】 中野小路 たかまろ氏
【入場料】 新しいタオル2本以上(社会福祉施設へ寄贈)
【入浴】 講演会終了後となりますが、先着300名までです。
当日、整理券をお渡しします。(入浴タオルは各自持参)
【お問合せ】 公益社団法人新発田法人会事務局
TEL 20-5432(9:00～15:00)

赤谷どんつき祭り

日時 2月16日(土) **場所** 上赤谷山神社

赤谷どんつき祭り見学バスツアー

- ◆日時: 2月16日(土)
午後3時 カルチャーセンター出発
午後9時35分 カルチャーセンター到着予定
- ◆内容: 絵馬作り、夕食、歴史講話、祭り見学など
- ◆料金: 3,600円 ◆定員: 20名(先着)
- ◆服装: 防寒着、長靴
- ◆その他: 出発の10分前に集合。
お車でお越しの場合は、カルチャーセンター
駐車場をご利用ください。
- ◆申込締切: 2月12日(火)
- ◆お問合せ: (一社)新発田市観光協会 TEL26-6789
HP <http://shibata-info.jp/>

ト
レ
ン
ド
通
信

本
紙
に
掲
載

会員事業所紹介 ゴルフショップホープ



高橋淳真さん

創業する前はゴルフショップに勤務していた高橋さん。新発田のお客様が沢山できて、一緒にプレーすることもあり、忙しかったけれど楽しかったそうです。しかし新発田の店に転勤になり、しばらくして、やっぱり生まれ育った地元で仕事したいと思い創業し、5年目になります。高橋さんにお話を伺いました。

ゴルフの魅力は、自然の中で体を動かせる、人との繋がりができ親密になれるなど色々あるが、やっぱりスコアが良くなること、良いショットが打てること。そのためには練習や実践を重ね、ゴルフ用品選びも重要になってくるため、技術の向上に合わせたクラブを選ぶことで、良い打球、スコアが期待できます。

当社はお手頃な中古クラブを取り揃えており、気になる中古クラブがあれば試し打ちすることができ、測定器で自分に合ったクラブが選べます。フェイスブックやインスタで入荷したクラブを随時掲載しています。ゴルフといえば未だに「金持ちがやる遊び」というイメージがあり、ゴルフ人口はピーク時1200万人から720万人まで減少しています。「ゴルフは高い」ではなく、お手頃になってきており、平日プレーで7〜8千円、クラブも中古であれば5〜6万円位で揃えることもできるそうです。

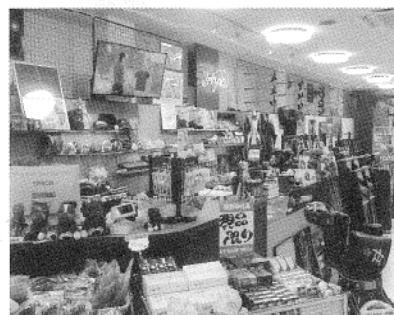

また、当店はインドアゴルフスクール、プロクラブ様とフロアを共有しており、スコアアップを目指す方は、一度体験されてはいかがでしょうか？



住 荒町甲1518-2
 電 28-8241
 休 木曜日、第1日曜日
 営 10:00~21:00
<http://www.golfshop-hope.jp/>

コメント
 いつも笑顔で接してくれる高橋さん、クラブ選びの際も穏やかな口調で相談しやすい雰囲気作りを心掛けておられる。毎月、ゴルフコンペを開催するなど、お客様との関係づくりを大事にしています。おぼろげにゴルフクラブやバックなど買取りもしており、初めての方大歓迎のことです。経営指導員 水戸

女性会会員紹介



安藤 千夏

事業所：(株)丸長
 お洒落と夢とを楽しむ暮らし。
 ARTミューゼ×MAISON DE Marucho

住 所：新発田市大手町
 1-2-18 1F

連絡先：TEL 22-2533
 FAX 22-2590
 Facebook
<https://www.facebook.com/MDMarucho/>

◆事業内容

『～暮らしに一粒♥お洒落心を～』
 新発田でありながらヨーロッパの街角にあるような小さなギャラリーと、ハイカラさんのための最適な暮らし(衣食住アイテム)のセレクトSHOPを運営しています。

明治41年創業。雑貨商の弟子入り期間を終えた祖父が、当時の新発田の町の人々が必要としていた大衆向け自転車と女学校向けの手芸品を扱う店を新発田の西ヶ輪にて始める。大正～昭和～平成の時代を経て2008年より、MAISON DE Marucho 現在に至る。

ARTミューゼ×MAISON DE Maruchoは、新発田の下町商店街、市庁舎ヨリネスから歩いて5分のところにあります。店内3つのARTミューゼでは、旬な暮らしのクリエイター様のART作品展示会や、季節の行事に関連する食のうつわやテーブル雑貨等のご提案、ご自分らしいお洒落を楽しむためのファッションStyleやコーディネートのご提案などを企画しています。

お洒落心と夢とをもって、いつもの毎日も素適にワクワク輝いて過ごしていきたい、そんなハイカラなあなたのための楽しい空間です。皆様、ぜひ遊びにお越しください。感謝



Facebook
 QRコード



オシロジの いきいきスタンプの 有効期限が近づいています!

平成31年 有効期限
2019年4月30日です。
 有効期限までに満貼台紙としてご利用下さい。
 色が違ういきいきスタンプを混ぜて貼ってもOK!



いきいきスタンプ 事務局
 新発田市大手町1丁目3-13 TEL 0254-22-3053

しばたオイスターバー2019

志田蔵でゆかりの深い赤穂の牡蠣を使い、新発田の料理人たちが、自慢の腕をふるいます。美味しい冬の味覚をこの機会にぜひ!

期日 1月25日(金)~2月28日(木)

場所 12の参加飲食店

参加店舗 地酒と手(とき)横丁へい(26-5226)・米蔵ココロ(28-7378)・鮎割烹 桂(21-1934)
創作フランス料理モントルー(26-1526)・TAICOや(26-6269)・立ち呑み処 おかげさん(26-6550)
中国菜館 萬福(24-7275)・中華酒菜 香(シャン)(28-7388)・ついしん手紙(21-2950)
藤屋食堂(22-3275)・麺食堂まる七(26-7010)・La Gemma(ラジェンマ)(27-8080)

しばたオイスターバー 牡蠣の振る舞い

【赤穂の蒸し牡蠣を100kg1000個 無料で配ります!】

堀部安兵衛が「高田馬場の決闘」で名を挙げた2月11日。この日に赤穂の牡蠣を振る舞います。札の辻広場にお越しください。

期日 2月11日(月・祝) 10:00~15:00

場所 新発田市役所 札の辻広場

内容 赤穂の牡蠣の振る舞い *無くなり次第終了
藤屋食堂・La Gemma(ラジェンマ)・バニングキッチン・屋台道楽・Boire un coup(ボワール アンクー)
ほか特別な牡蠣メニューや新発田の美味しい食べ物、飲み物も販売

お店の秘密のレシピを公開【しばたオイスターバー料理教室】

シェフが秘密の牡蠣レシピを公開する料理教室を開催します。

2月4日 La Gemma(ラジェンマ) / 25日 ついしん手紙 / 26日 藤屋食堂

問合せ先 オイスターバー実行委員会 TEL090-1898-5107(関根)



知りたかったプロの裏ワザや生活に役立つ豆知識!

店主に学ぶ 得する街のゼミナール



第4回 **しばたまぢゼミ**

開催期間 **3月1日(金)~3月31日(日)**

- ◆内容 学ぶ・食べる・作る・健康・美容の全26講座
- ◆受講受付 2月16日(土)から
(詳細は2月16日の折込チラシをご確認ください)
- ◆受講料 無料
- ※「まぢゼミ」とは・・・
お店の人が講師となって、専門店ならではの知識や情報、
コツを無料で教える少人数制のミニ講座です。安心して受
講いただくため、お店からの販売は一切ありません。
- ◆お問合せ いきいきスタンプ事務局 TEL22-3053
新発田商工会議所 TEL22-2757

先月号(第429号)解答
「ワンコソバ」でした

※ハガキに解答・住所・氏名・年齢をご記入の上、2月15日までにこの応募下さい。
抽選で5名様様に粗品をプレゼント!
ご意見・ご要望もお待ちしております。
応募先 新発田市中中央町4-10-10
新発田商工会議所
〒957-8550

1	B2		3	A4	
5					
			6		D
7		E8			
		9			10
11			F		12
A	B	C	D	E	F

【タテのカギ】

- もんじゃ焼きを食べるときに使う
- 指輪やピアスなどの装飾品のこと
- エンジン、サラダ、サーディンといえぼ?
- 削り昆布ともいう加工品
- ランドセルもスーツケースもこの仲間
- やせ馬に乗って旅に出た「○○・キホーテ」

【ヨコのカギ】

- ピン、○○ブラシ、○○アイロン
- もう子どもではありません
- 腹巻や股引のイメージカラー
- 行くあてもなくさまようこと
- ニワトリの赤い冠
- ダイエット後に体重が逆戻り
- 英語でトウモロコシのこと
- 化の日、学級新○○

タテとヨコの問題を解いて、白い□を埋めてください。すべてカタカナが入ります。

クロスワードパズル

1月号クロスワード当選者

応募者数 90名 正解者数 90名 厳正な抽選の結果、次の5名様が当選されました。

- ・栗山ひとみさん(大栄町) ・佐藤 勉さん(山崎)
- ・関口 恭佳さん(大手町) ・中村 直藏さん(城北町)
- ・肥田野正子さん(丑首)

本誌のクロスワードにご応募された方のハガキは、一定期間保管後、破棄いたします。



新発田 食品団地

団地事務局 新発田市岡田
TEL(0254)22-2631 FAX(0254)23-6135

- (株) 一 九 蒲 鉾 店
- 佐 久 間 食 品 (株)
- 庭 山 綜 合 食 品 (株)
- (有) 古 山 製 麵 所
- (株) 宮 野 食 品 工 業 所
- 丸 紅 口 ジ ス テ ィ ク ス (株)

- (株) 栗 山 米 菓
- 日 東 ア リ マ ン (株)
- (株) ひ だ の
- (株) マ ル コ 岩 村
- (有) 宮 村 製 麩 所

新発田の葬送と共に、創業100年 “愛すれば~まちひとこころ~”

ご葬儀は 【葬儀・生花花環・仏壇仏具・霊柩車】
24時間受付 TEL(0254)22-2882 (代表)

マルフヂ葬祭

どちらの式場へも病院から直接ご安葬が出来ます(安置室完備)

“桜のぬくもり” 緑町斎場 **アートホール桜** (国道7号沿、二葉小前)

“城下のやすらぎ” 大手町斎場 **メモリーナ新発田 マルフヂ会館** (新発田城近、西高校前)

休日ローン相談 毎月第1・第3日曜日

相談会場: 本店営業部 午前10時~午後4時

※お正月3日及びゴールデンウィーク等の連休は除きます。また、当会館の都合により開催できない場合がございます。

新発田信用金庫 0254(24)7839