

～会員から信頼され、市民から親しまれ、行動する会議所～



しばた 商工会議所だより

発行所 新発田商工会議所
〒957-8550
新潟県新発田市中心町 4-10-10
TEL (0254) 22-2757
FAX (0254) 23-5885

発行人 会頭 佐藤 哲也
編集 新発田商工会議所
印刷 島津印刷株式会社



エフエムしばた FM76.9MHz

スタッフ紹介



若山 真生さん

今年の4月に入社しました。入社半年が過ぎ、ようやく仕事に慣れてきました。今月からエフエムしばたのお昼の番組「ひるどきラジオ769」の水曜日と夕方の番組「ごきげんラジオ769」の金曜日に、メインパーソナリティーの海津ゆうこさんや中村博和さんと一緒に番組を盛り上げます。

今後、さまざまな情報をしっかりと伝えられ、たくさんの方に楽しんでいただけるように頑張りますので、よろしく願います。

住所 事務所 中央町5-8-47
学習センター2F
スタジオ 中央町3-3-3
市役所1F
TEL 23-88000
HP <http://www.agatt769.co.jp>

目次

2P	新発田市長・市議会議長へ提言書提出 補助金活用事例 洋風居酒屋ロビンソン	6P	フードメッセinにいがたに出展します ほか
3P	会員事業所トークリレー (尙)北弁 ほか	7P	会員事業所紹介 (株)トレック
4P	YEG通信	8P	女性会活動報告・会員紹介
5P	新潟職能短大通信 ほか		クロスワードパズル/各種お知らせ

レトルト雑煮
「城下町しばた雑煮合戦」
販売中!



11月号

URL <http://www.shibata-cci.or.jp>
E-mail cci@shibata-cci.or.jp

持続可能なまちづくりを目指して 新発田市長・新発田市議会へ提言書提出

当所では、去る10月26日、「持続可能な中心市街地づくりに向けた提言書」を新発田市長並びに市議会議長へ提言しました。

当市において、「イクネスしばた」「ヨリネスしばた」「アイネスしばた」が整備され、各拠点施設に訪れる人も増加しつつあり、中心市街地の人の流れが変わってきていることから、当所ではこの時期を好機と捉え「まちの顔づくり推進協議会(会長 小野寺 眞夫)」を5月に立ち上げ、

今後も持続可能な中心市街地づくりを推進していくために必要な事項について、提言書を取りまとめました。提言書では、「来てよし、見てよし、住んでよし」をコンセプトとし、行政と民間が協働で持続可能なまちづくりを推進していくため、民間がやるべき事、行政がやるべき事、官民連携でできる事、それぞれの果たすべき役割等について取りまとめた内容となっています。提言書の詳細は当所ホームページをご覧ください。

小規模事業者持続化補助金活用事例

洋風居酒屋 ロビンソン



Atoda Mami

当店は、平成10年8月にバイキング風居酒屋として創業。時代の変化や多様化するお客様のニーズに対応し、現在の洋風居酒屋(ダイニングバー)へと移行しました。

この度経営計画を作成、申請して補助金の採択を受け、少人数グループの方でもくつろいで頂けるように、イスとテーブルをリニューアル、繁華街の入口からでも場所がわかるよう

に照明看板を設置しました。

近年の不景気などの影響により、大人数のお客様の来店頻度が年々低下しており、反対に少人数のお客様と個人のお客様が多くなりました。バイキング時代の大人数の来店を想定したイス、テーブルの配置をリニューアル。少人数でも大人数でも対応できるように変更し、テーブルによって違う空間や雰囲気を楽しん



佐藤会長・小野寺まちの顔づくり推進協議会会長(副会長)から二階堂新発田市長へ要望

で頂けます。壁際はベンチシートにしてゆつくりくつろいで頂けるように工夫しました。

当店は旧新発田市役所付近の繁華街入口にあります。入口の暗い雰囲気を感じさせるために照明看板を設置しました。それにより、繁華街の防犯と活性化に少しでも貢献できればと思います。

おすすめは「MIXピザ(900円・税込)」と、「ピリ辛トマトの Pasta(900円・税込)」です。タコスや手作り餃子も始めました。女性から好ま

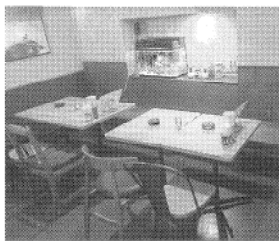

リニューアルしたイスとテーブル

れるカクテルやオリジナルドリンク等、フード・ドリンクメニューともに豊富です。皆様のご来店をお待ちしております。
① 中央町4-8-8
② 20時~4時
③ 日曜日(翌日祝日の場合は営業)
④ 24-7886



アクサ生命

会社を守りながら、
ご勇退後をより豊かなものにするために。

アクサの
長期保障の
定期保険 **フォローアップライフ**

災害保障重点期間設定型定期保険

アクサ生命は、商工会議所と協力し、会員事業所の各種ニーズ(弔慰金・見舞金制度、退職金制度、リスク対策や事業承継など)を共済制度/福祉制度でサポートしています。

アクサ生命保険株式会社
新潟支社 新発田営業所
〒957-0053 新発田市中中央町4-10-10
TEL 0254-26-3470

●お引受けには所定の条件があります。本商品をご検討の際には「重要事項説明書(契約概要・注意喚起情報・その他重要なお知らせ)」のご契約のしおり・約款を必ずご覧ください。

AXA-A1-1801-0097/9F7

会員事業所トクリリー (有)北 弁



廣岡 信太郎

初めまして、北弁2代目にあたる廣岡 信太郎です。私は現在、レストランほくべん(新潟県立新発田病院2F)で店長をしています。今回のテーマが事業承継ということで自分が感じたこと、かわりなどを書いていきたいと思っています。

まず、自分は何故、料理に携わっているかと言えば私は高校卒業後の進路など何も決まっていなくてやりたいこともなかったからで

す。恐らく、その頃何か夢でもあれば今、違うことをしていたのかもしれない。なので父と母の言われるがまま北弁に入りました。

初めに衝撃を受けた事は普段優しく面白い父が、仕事では怒って怒鳴りまるで別人でした。本当二重人格とも言えるでしょう。これがそが仕事スィッチと云うんでしょうか。私はオン、オフ(家では父、会社では社長・料理長)についてい

けずに少し体調を崩す事も。そして色々と考えさせられました。本当、どうやって家から逃げようか毎日考えていました(笑)それでも今では感謝しています。色々な事を学ばせて頂きました。

自分は修行にも行っていません。だからこそ、厳しくしてくれたいと思います。これが愛のムチ、未来の自分と北弁のために繋いでくれたのだと感じています。料理の事だけではなく挨拶、そして返事、時間厳守、様々な事を厳しく教えて貰いました。今があるのは厳しく接してくれたからだと思

います。これからも教わった事をしっかりと続けて行きたいと思えます。

そして現在、私はレストランほくべんで店長をしながら、新発田市役所内にある売店、北弁の『さくらろ』と言う店で惣菜を提供させて頂いております。父に教わった技と自分なりに勉強した事を一生懸命やらせて頂いております。お弁当、ローストビーフ、ハンバーグ弁当、卵焼きなど様々な惣菜をさせて頂いております。インスタグラムの方に詳細を掲載させて頂いておりますので良かったら拝見して見てください。

名前の由来は父の実家、北辰館の初代廣岡作太郎さんの名前をばわけて頂きました。ただ、いつも見られているなど言う感覚で気を引き締めて料理を作らせて頂いております。

これからも父の技、そして日々勉強して、いい所を残しつつ繋げていけたらと思います。これからも頑張ります。

① 新栄町1-4-6
② 26-5840
③ 8時~17時 ④ 年始
HP <https://www.instagram.com/sakutarousouzai/>

新発田菖城ライオンズクラブ 結成50周年記念式典開催

新発田菖城ライオンズクラブ(会長 高田直)では去る10月14日(日)、月岡温泉華鳳において結成50周年記念式典を開催しました。

青少年健全育成事業として新発田市バスケットボール協会へ金一封、社会福祉支援事業として、新発田市立ひまわり学園へ療育用具一式を贈呈しました。

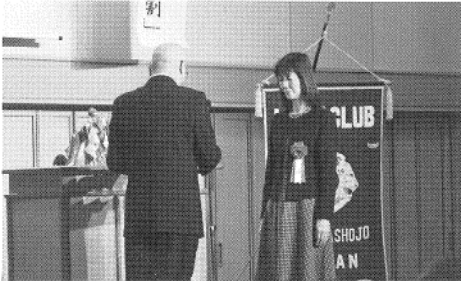

目録を贈呈する 高田直 会長 (写真左)

日本政策金融公庫 一日公庫のお知らせ

日本政策金融公庫国民生活事業による特別金融相談会(一日公庫)を開催します。当日は公庫の融資相談担当者が相談をお受けします。商品や材料の仕入、手形・買掛金の決済、車両購入、店舗改装、機械設備、空調設備の入替えなどにご利用いただけます。他、資金繰りを安定化させるための資金など、各種の融資制度の相談もお受けいたします。是非お気軽にご相談下さい。

【日 時】 11月12日(月) 10:00~15:00
【会 場】 新発田商工会議所 会議室
【連絡先】 ◎新発田商工会議所 TEL 22-2757
◎日本政策金融公庫新潟支店 担当者:岩淵
TEL 025-246-2012

ご葬儀 24時間受付 送る心を大切に

はな やす 花安 新発田斎場

TEL. (0254) 22-1320 FAX. 0254-24-5156 新潟県新発田市荒町 1521

病院施設から斎場へ直線へ入場いただけます。 花安 新発田 営業 www.shibata-saijyou.com

SHIBATA GAS 新発田ガス ウィズガス

nikotan & momotan ニコタン&モモタン nikotan.com ☎ 22-4181

日替わり弁当 500円 選ばれたこだわりの素材と、ご年配の方からお子様まで喜んでいただけるメニューです。当日分のご注文は 午前11時まで。

株式会社 北 弁 オフィス弁当、ロケ弁、各種イベントなどたくさんのお注文お待ちしております。

弁当・折料理・オードブル 配達専門店 TEL.(0254) 26-5840 新潟県新発田市新栄町1-4-6

YEEG通信

新発田商工会議所青年部 HP <http://www.shibata-yeeg.com/>

いよいよ秋も深まり、肌寒く感じられる今日この頃、皆様いかがお過ごしでしょうか。

さて、新発田商工会議所青年部では、9月14日魚喜久で定時総会を開催しました。

総会では、次年度会長に平成18年度入会、(有)シブヤ電器の澁谷昌宏君が承認されました。澁谷君は今年度監事を務め、青年部歴も長く様々な役職を経験しているメンバーです。次年度もよろしく願っています。また、今年度も11月のブランドینگ勉強会、1月には「第十五回 城下町しばた全国雑煮合戦」と事



定時総会の様子

業もありますので皆様どうぞ、ご協力お願いいたします。



次年度会長 澁谷 昌宏 君

◆雑煮販売を行ってききました!!

来年1月13日に開催される第十五回城下町しばた全国雑煮合戦のPRの一環として、9月30日五十公野公園競技場で開催された「城下町しばたスポーツフェスタ」と、10月8日岩船港港湾緑地で開催された「いいねっか村上」に、しばた雑煮を販売してきました。両日とも天候に恵まれ大盛況で完売いたしました。『雑煮美味しかったよ。』などの励ましのお言葉をいただき、雑煮合戦に向けて気持ちの引き締まるPRとなりました。

■会員事業所紹介



新保 典司



新保酒店

早道場903-1
TEL 29-2177
FAX 29-3336

私の祖父から商いが始まり、創業70年近く、切で小さな酒店を営んでいます。創業当初は、商店として酒類だけではなく肥料なども販売していたと聞いています。

時代の移り変わりと共に多種多様が求められている現在ですが、酒類販売のみで商売をさせていた、だいたいという事は他に力が分散しないという利点もあると捉えています。しっかりと地域に根ざした商売を心がけ、お酒を楽しめる場所や空間を提案していきたいと思っています。直近では11月22日ラ・ジェンマさんにて、ノヴェッロ・ボジョレーなどの新酒を3種類、ご用意致しまして、ワインを楽しむ会を企画しています。ご興味ある方は、ご連絡お待ちしております。

MEMBER ひとりで

晩秋の候、皆様いかがお過ごしでしょうか。

さて、今月は2か月にわたり告知させていただきました11月17日に開催しますブランドینگ勉強会について最後のPRをさせていただきます。私も今年度商工会議所青年部の会長を務めさせていただきます様々な経営者の方とお話をさせていただいています。内容はといえば、この時代の先を見越してどのような戦略を打つか?ということがほとんどです。そしてその答えの大半が差別化、オンリーワンの提供という答えに行きつきます。地方行政にとっても全く同じことが言えると思います。地方創生というワード自体が恐らく地方ブランドینگというワードと直結すると思います。ここ数年でデザインという職業の需要が増えきている気がします。それも前述の事と直結するのではないのでしょうか。関先生をお招きするにあたりブランドینگを行うにはまずチームを構築すること、それを生かして広報やマーケティングまでその商材、サービスが軌道に乗るまでが関先生の仕事だと教えていただきました。実りのある勉強会になります。お申込みお待ちしております。

新発田商工会議所青年部 会長 鈴木 健太郎

Yakult

毎日のあなたをサポートするために乳酸菌を見つめる、育てる、届けるそれが、ヤクルトです。

新発田ヤクルト販売(株)
新潟県新発田市緑町1-14-17 〒957-0018
☎0254(26)8960

~美しさへ、心からのおもてなしをあなたに~ **We Create Beauty.**

COSMETICS & PHARMACY **あげいし** 化粧品店

新発田市諏訪町1-2-20 駅前本店 TEL22-6889
新発田市舟入町3-12-11 ウオクジビル TEL21-2233
新発田市緑町3-3-3 TEL24-6266 FAX24-6198

—市内各小・中学校指定靴販売店—

靴の ナベタニ

中央町本店/新発田市中央町1丁目 ☎22-2712
コモタウンピオ21店/新発田市舟入町3丁目 ☎23-8124

NICOは、県内企業の皆さまの挑戦やお悩みをサポートします!

- 創業したい!
- 販路開拓したい!
- 海外展開したい!
- 人材育成したい!
- AI-IoTを導入・活用したい!
- 新商品・新技術を開発したい!

【総合相談窓口】公益財団法人にいがた産業創造機構(NICO)
〒950-0078 新潟市中央区万代島5-1 万代島ビル9階
TEL : 025-246-0025 E-mail : info@nico.or.jp

新潟職能短大通信

技能五輪全国大会にむけて

今年8月に開催されました第13回若年者ものづくり競技大会ロボットソフト組込み職種において、本校電気エネルギー制御科代表チームは敢闘賞を受賞し、第56回おきなわ技能五輪全国大会(2018年11月2日〜4日)移動式ロボット職種への出場が正式に決定しました。

技能五輪全国大会は、23才以下の青年技能者が日本一を競うことによる技能水準向上を目的に昭和38年から毎年開催されており、現在42職種に及びます。今年は2年に一度開催される技能五輪国際大会の派遣選手選考を兼ねており、2019年カザン(ロシア)開催の代表選手が決定されます。尚、2021年は上海(中国)での開催が決まっています。技能五輪の移動式ロボット競技課題は、自分で設計・製作したロボットを用いて、エリア内に配置された4色のサイズの異なる商品の種類ごとに分別して、指定された棚に運搬収納する倉庫ロボットを完成させるものです。カメラ映像による文字認識や物体の色・形状を認識して、ロボットの動作を切り替えていきます。

1チーム2名の選手が連携してロボットの組み立て、調整、プログラミング、画像処理を行い、3日間の競技において、作業の早さと正確さを競います。

大会までに準備しなければならぬ課題も多く、ものづくりの起点となる機械・電子・電気的设计図面の提出をはじめ、製品としての安全対策や組み立て易さ、メンテナンス性とコストを考えた部品選定までもが評価対象となります。3DCADによるロボット設計と併せて、3Dプリンタは必要不可欠です。アルミ材までの強度を必要としないパーツはすべて植物由来のPLA材で製作しています。

競技用ロボット製作は取組を始めてから今年で3年目になりました。多くの失敗から改善を繰り返し完成度が上がってきましたが、まだまだ発展途上です。

今後も学生と共に本取組の中でロボット制御の技術とものづくり技能を高め、地域に求められる実践技術者の育成に努めて参ります。

新潟職業能力開発短期大学校
電気エネルギー制御科

田中 倫之

一人でも雇ったら、労働保険に必ず加入を ～労働保険に入っていない会社に、人が集まるでしょうか～

労働者(パート、アルバイト等を含む)を1人でも雇っている事業主は労働保険(労災保険・雇用保険)に加入しなければなりません。労働保険は、労災保険・雇用保険の各種給付金のほか、雇用の安定のために事業主に支給される助成金などの各種支援制度も設けられており、労働者はもとより事業主のためにも欠くことのできない制度です。

また、人手不足の折、事業主にはコンプライアンスが求められており、より良い人材を確保する意味でも、労働保険に必ず加入している必要があります。

まだ、労働保険の加入手続きを行っていない事業主におかれましては、管轄の労働基準監督署または公共職業安定所(ハローワーク)で加入手続きをとられるようお願いいたします。

ご不明な点はお気軽にお問い合わせください。

■問合せ先
新潟労働局総務部 労働保険徴収課(電話 025-288-3502)
又は、お近くの労働基準監督署・公共職業安定所(ハローワーク)

はつらつ 就職セミナー

参加費
無料

テーマ「地域における食材の活用
～どうやればお客様が喜ぶか～」

- ◆日時 11月15日(木) 13:30～
- ◆講師 スーパーいながわ 紫雲寺店・川東店
代表 今川 和明 様
- ◆会場 新発田市カルチャーセンター 2階視聴覚室
新発田市本町4-16-83
- ◆お申込み・お問合せ
主催者 新発田商工会議所はつらつ仕事館
〒957-8550
新発田市中央町4-10-10(新発田商工会議所内)
TEL 26-6505

子どもをサポートしています

●本社・工場 〒959-2415 新潟県新発田市住田97
TEL 0254-39-0000(代) FAX 0254-39-0003

●東京事業部 〒108-0073 東京都港区三田1-1-15-4F
TEL 03-5418-7667(代) FAX 03-5418-7668

●新潟営業所 ●大阪営業所

SHOJA PRINTING SPRESS 昭栄印刷株式会社
URL: http://www.shoja.jp

ISO9001・ISO14001は本社にて取得済み

新発田の葬送と共に、創業100年 “愛すれば～まち・ひと・こころ～”

ご葬儀は

【葬儀・生花花環・仏壇仏具・霊柩車】
24時間受付 TEL(0254)22-2882(代表)

マルフヂ葬祭

どちらの式場へも病院から直接ご安置が出来ます(安置室完備)

“桜のぬくもり” 緑町斎場 **アートホール桜** (国道7号沿、二葉小前)

“城下のやすらぎ” 大手町斎場 **メモリーナ新発田 マルフヂ会館** (新発田城近、西高校前)

美しさ 求めて

Nc nob Collection

宝飾・婦人服・バッグ・アート etc.

ノブ・コレクション 新発田市御幸町1-2-18 TEL.24-4692

安全・親切 お客様に思いやりの心で
社会に奉仕する福祉タクシー(4台保有)
広域消防本部認定民間患者等搬送車

株式会社下越タクシー ●本社 新発田市豊町4丁目1番32号
配車センター ☎(0254)22-4714 ☎0120-232245

平成30年分 決算説明会

対象	開催日	開催時間	会場
農業所得関係 (青色申告者)	12月6日(木)	10:00	新発田市 生涯学習センター 講堂 (新発田市中央町 5-8-47)
事業所得関係 (青色申告者)		12:00	
		13:30 15:30	
農業所得関係 (白色申告者)	12月7日(金)	10:00	新発田市 生涯学習センター 講堂 (新発田市中央町 5-8-47)
事業所得関係 (白色申告者)		12:00	
		13:30 15:30	

- ・事前のご予約は必要ありませんので、説明開始の時間までに直接会場にお越しください。
 - ・会場の駐車場は台数に限りがありますので、なるべく公共交通機関をご利用ください。
 - ・開催会場への直接のお問合せは、ご遠慮ください。
- ◆お問合せ先
新発田税務署 個人課税第一部門 TEL 22-3162

(併定型小規模事業者支援推進事業) 費用ゼロで取組む販路開拓セミナー

～マスコミを動かす無料掲載のノウハウ満載～

マスコミを活用した **認知度UP!** **信用度UP!** マスコミ・クチコミを引き寄せ... **売上アップ!**

最強のプレスリリースの作り方

- 日時 11月21日(水) 14:00～16:00
 - 会場 イクネスしばた(新発田駅前複合施設) 多目的室1
 - 対象者 新発田市内の事業者
 - 定員 50名(定員になり次第締切)
 - 受講料 無料
 - 講師 福満ヒロユキ氏(株)テンパチ代表取締役・劇団テンパチ主宰)
 - 内容 インパクトのあるキャッチコピー
効果的なタイトルと分かり易い文章
口コミを広げるポイント
取材率が劇的に上がる裏ワザ
見せ方・売り方を変えるPR戦略 など
- お申込み・お問合せ
新発田商工会議所 TEL 22-2757

いきいきスタンプマスコミ抽選

いきいきスタンプ満貼台紙2冊を抽選で120名様に2,500円分のお買物券と交換!

当選された場合、当選通知を郵送いたしますので満貼台紙2冊と一緒に、いきいきスタンプ事務局へお持ちください。
※当選された場合のみ、満貼台紙2冊が必要となります。

応募条件 **いきいきスタンプ満貼台紙を2冊お持ちの方**
注意 抽選後必ず満貼台紙2冊をお持ちいただける方に限ります。

応募方法 必要事項(住所、氏名、電話番号、年齢)をご記入の上、下記のいずれかの方法でご応募ください。(1家族1回限り)
※応募用紙は、いきいきスタンプ事務局と加盟店に置いてあります。

- ①応募用紙をいきいきスタンプ事務局の応募ボックスに入れる
- ②応募用紙をいきいきスタンプ加盟店に渡す
- ③官製はがきに必要事項を記入し、スタンプ事務局宛に郵送する

応募期間 **平成30年11月12日(月)～12月7日(金)**
当選結果は、当選通知の発送をもって発表にかえさせていただきます。

いきいきスタンプ事務局 〒957-0052 新発田市大手町1-3-13
http://www.iki2stamp.jp
営業時間：月曜～金曜 9:00～17:15 土日・祝日定休

11月7日(水)から11月9日(金)にかけて朱鷺メッセで開催されるフードメッセinにいがたに「欧伊菓子ドリチ(和菓子木型のチョコプレート)」、「後藤容器(オーソスライドドア、オゾン発生器)」、「愛ファームすがたに(発芽にんにく)」の3社が出展します。

今年度も当所は小規模事業者支援のため、経営発達支援計画を国から認定を受け、その一環としてフードメッセinにいがたに出展す

新たな販路開拓支援
「フードメッセinにいがた」に出展します

るための費用の助成を行います。「新たな販路開拓」を支援します。

- 商品に関するお問合せ
- ドルチ
TEL 23-8223
- 後藤容器
TEL 24-1889
- 愛ファームすがたに
TEL 26-7082
(渡部)



愛にんにく

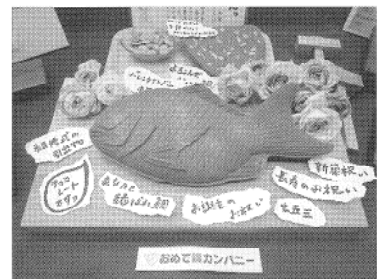

和菓子木型チョコレート



オスリークリア
(オゾン発生器)

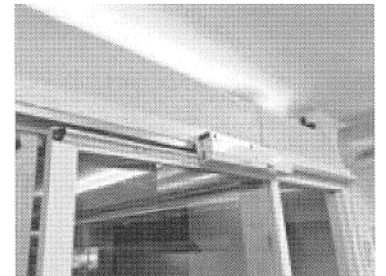

オートスライドドア

小池塾

Upgrade corporation

小学生英語から大学受験まで

駅前教室 新発田市諏訪町1-2-10
緑町教室 新発田市緑町2-16-10
豊町教室 新発田市豊町2-9-3
住吉町教室 新発田市住吉町3-3-27

http://koike-jk.com/ Tel 0254-26-7731

新潟県事業引継ぎ支援センターを積極的に活用しましょう!

【ご相談の流れ】(相談無料・秘密厳守)

- ①個別の相談日程を調整するため、まずは一度お電話いただき、当センターから日程調整の連絡等をして差し支えない電話番号をお知らせください。
- ②面談やご提出いただいた資料をもとに、事業引継ぎの具体的な課題を抽出し、親族内承継、社内承継、第三者承継など、事業引継ぎの方向性を検討いたします。
- ③ご相談の結果、第三者への事業引継ぎを希望される場合は、M&Aの支援機関への橋渡しを行います。また、事業引継ぎの専門的なアドバイスが必要な場合は、各種専門家をご紹介します。

■お問合せ 新潟県事業引継ぎ支援センター TEL 025-246-0080

会員事業所
紹介

株式会社 トレック



代表取締役
白井 隆

当社は平成19年にカーポートや風除室設置をメインとして設立、その後、ガーデニングや塀などの外構・庭周り全般、今では住宅や店舗のリフォームの受注もいただいております。

当初は社長を含め3人でスタートしたため、営業・受注を主体とした業務が中心で、実際の現場作業・施工は外注の職人に依頼しておりました。しかし、繁忙

期や外注先が忙しい時期は、施工と外注との施工日の調整が大変だったこともあり、自社で職人を雇うようになり、今では従業員が7人となりました。

近頃、台風などの影響で裏口のドアが壊れて開け閉めができない、フェンスが倒れてしまつて応急処置をしてほしいなど、今すぐ何とかしてほしいといったご依頼が増えています。その

ような時、自社職人がいることで、その日のうちに対応を行うことができ、お客様の不安やお困り事を解消することができています。

この業界でも人手不足・職人不足が顕著となり、工期に支障が出ているようでもあります。当社においても人材確保や技術向上が品質に直結するため、今の最重要課題であると考えております。

お客様との打合せスペースや駐車場が必要であったため、昨年9月に事務所を新築、キレイな事務所が施工現場の事を熟知したス

タッフが対応いたします。下記業務内容をご用命の際は、お気軽にお問合せください。



白井社長と社員のみなさん

POINT

気さくな人柄で幅広い人脈を持つ白井社長。自らも施工現場をこなすことで、お客様への施工方法の提案にも活かされています。

風雪にも耐えられる施工やその後のアフターサービスからリピート客や紹介も多く、支持されています。今後、当事業所をより多くの方々に知っていただくよう、ホームページなど情報提供にも注力するよう支援していきたいと思います。

経営指導員 水戸

女性会活動報告

全商女性連 岩手総会に参加

10月3〜4日、岩手県盛岡市において全国商工会議所女性会連合会 第50回岩手総会が、全国308女性会より1,451名参加のもと盛大に開催されました。総会の中で各表彰の授賞式も行われ、新発田女性会会員の小林和美氏(マリープラチーナ株式会社)が「女性起業家大賞」奨励賞を、また、前会長の馬場玲子氏(社会福祉法人いじみの福祉会)が特別功労者の表彰を受けました。



「つなげたい 笑顔のかけはし」

県内女性会合同研修会に参加

10月19日、新潟市秋葉区において県内商工会議所女性会合同研修会が開催され、県内7つの女性会会員が一同に会しました。(新発田女性会から13名参加)

元宝塚歌劇団月組の男役で新潟市出身の越乃リュウ氏によるトークショーが行われた後、交流会が催されました。

女性会会員紹介

「女性起業家大賞」
奨励賞を受賞!



小林 和美

事業所

マリープラチーナ(株)

住所 小舟町1-2-15

電話番号 20-8181

HP <http://www.mary-pla.jp/>

事業内容

- 化粧品OEM製造、販売事業
- Eステ事業
- スクール事業

当社は、炭酸パックを主体とした化粧品メーカーです。

洗顔用石鹸からファンデーションに至るまでの基礎化粧品を、PB(プライベートブランド)として製造・販売しております。なかでも「ソーダジェルパック(炭酸パック)」は、炭酸ガスが空気中に逃げにくい特許技術を使用しており、商標登録を取得して幅広く販売しております。

また、新発田市小舟町と新潟市中央区女池にある直営エステサロンでは、炭酸パックと筋膜リリースとを掛け合わせた「炭酸筋膜エステ」という当社独自のエステ事業を行なっております。そして「炭酸筋膜エス

テスクール」で技術取得をしていたことが出来ます。最近では、接骨院や理美容サロンなどの隣接業種と様々な取り組みを行ない、当社炭酸パックの幅広い可能性に挑戦しています。

◆この度、小林和美さんは化粧品の製造・販売を通じ素肌美・健康美の喜びを提供、エステスクールの展開により女性の起業を支援していることが評価され、全国商工会議所女性会連合会 第17回「女性起業家大賞」のグロース部門(創業から5年以上10年未満の部)において奨励賞を受賞されました。おめでとうございます。

⑤ 富塚町2-17-23-3
⑥ 21-3414

- 業務内容
- カーポート・エクステリア
- ガーデニング
- 外壁/塗装
- 外構工事設計施工
- 住宅/店舗リフォーム
- 土木/コンクリート工事

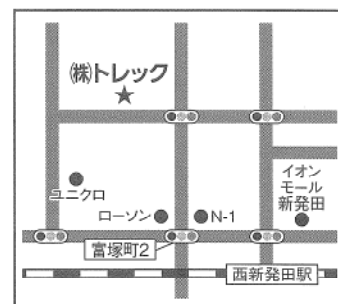

koyanagi 家屋解体も おまかせください 小柳産業株式会社

TEL 0254-22-7010 FAX 0120-538-587

これから開業する人、開業まもない方々が出店します!

シバタチャレンジマーケット

- ◆日時: 11月17日(土) 10:00~16:00
- ◆会場: 新発田市菅谷1121-1 農家レストラン ローベルジュ店舗内
- ◆内容: サツマイモ、カサ、バッグ、菓子、プリン販売、飲食提供、遺品整理・生前整理無料相談など。
※各出店者の商品・サービスは有料となります
- ◆お問合せ: シバチャレ実行委員会 TEL 090-1432-6529 (五十嵐)

(新発田市所蔵美術作品展)

20世紀新発田の美術グループ活動 そして岡崎清郷の絵画

- ◆日時: 11月16日(金)~11月25日(日) 9:00~17:00
※11月16日は開場式のため、一般入場は11:00からになります。
※11月19日(月)は、休館日になります。
- ◆会場: 新発田市生涯学習センター 多目的ホール・ホワイエ
- ◆お問合せ先: 新発田市教育委員会 文化行政課 文化行政係
TEL 22-9534

一番身近な人助け…愛の献血にご協力願います!

献血会場のお知らせ

当日は全血献血です 400ml or 200ml

日時	会場
11月4日(日)	10:00~12:00、13:15~16:00 しばたショッピングセンター コモタウン
11月7日(水)	9:00~10:30 昭栄印刷機
	12:15~14:30 新潟職業能力開発短期大学校
	15:00~16:00 JA北越後営農センター

※献血の基準等一定の要件があります。 ※初めての方は本人確認のため身分証明書のご提示をお願いします。 ※会場が変更となる場合がございます。詳しくはお問合せ下さい。
◎献血についての問合せ先 担当課:市健康推進課保健予防係(直通28-9210)

～しばた軽トラ市～
みんなで“市”を盛り上げよう!

- ◆日時: 11月18日(日) 10:00~13:00
- ◆会場: ヨリネスしばた 札の辻広場
- ◆内容: 軽トラ等の車両のまま乗り入れて農作物やフード、雑貨を販売する市です。
出店者募集中! 詳しくは下記お問合せへ
- ◆お申込み・お問合せ: しばた軽トラ市実行委員会 TEL22-3053 (大手町1-3-13 いきいきスタンプ事務局内)

先月号(第426号)解答
「サンゼンイン」でした

※ハガキに解答・住所・氏名・年齢をご記入の上、11月15日までにご応募下さい。
抽選で5名様に粗品をプレゼント!
ご意見・ご要望もお待ちしております。

応募先 新発田商工会議所
〒957-8550
新発田市中心4-10-10

問題

1	2	3	4	C
5	B	6		
7		8		9 A
	10	11		
12 D			13	
		14 E		
A	B	C	D	E

タテのカギ

- 1 英語で「シーライオン」と呼ぶ海の動物
- 2 仲買人のこと英語で?
- 3 葉っぱはカイコの餌
- 4 公園などにある長椅子
- 6 船が停泊する時に下ろす
- 9 芭蕉の句、物言えは…どこが寒い?
- 11 幼児の言葉で頭のこと
- 12 昆布や煮干しからとります
- 13 大にしたり、弾ませたり、潜めたり

ヨコのカギ

- 1 あわ、パブル
- 4 ハンド、ボーイ、マーク
- 5 赤でもロゼでもないブドウ酒
- 7 オープン、サイド、キャンピング
- 8 牧場などで飼う牛や豚など
- 10 鼻で感じるかぐわしいもの
- 12 的を狙って、手で矢を投げます
- 13 へつらうために売るもの
- 14 小麦粉をまぶした魚のバター焼き

タテとヨコの問題を解いて、白い□を埋めてください。すべてカタカナが入ります。

クロスワードパズル

10月号クロスワード当選者

応募者数 42名 正解者数 42名
厳正な抽選の結果、次の5名様が当選されました。

- ・栗原 里織さん(富塚町) ・須藤 利昭さん(城北町) ・高山 照子さん(西藪口)
- ・増子 楓花さん(舟入町) ・由良 文昭さん(舟入町)

本誌のクロスワードにご応募された方のハガキは、一定期間保管後、破棄いたします。

無料で補聴器をお試ししませんか?

耳と補聴器について、誤った認識をされていませんか? お客様の聴力に合わせた専用の補聴器を無料で2週間お試しいただけます。費用は一切かかりません。わたしたちは、販売後も継続的に快適な『聴こえ』をサポートしていきます。是非ご活用ください。

大正三年創業 補聴器 メガネ 時計 ジュエリー

山口時計店 年中無休 新発田市中心3-7-1
TEL:0254-22-3350

忘新年会 ご予約承り中

冠婚葬祭・仕出し・宴会のご予約・ご相談は ☎0254-22-2323

割烹 末廣 新発田市大手町2丁目5番11号

発表会 記念日 秋のお祝いに花のプレゼントを!

花キューベット (株)九楽園生花店

新発田市大手町3-1-4 ☎26-1187代 FAX 22-3552
フラワーアレンジ体験クラス
11月15日(木) 10:00~12:00 ♪どうぞお気軽に♪
受講料2,000円(花材費、税込)(あらかじめ電話でお申込み下さい。)

祝 お宮参り、百日祝、赤ちゃん誕生記念写真

サンちゃん写真館 緑町本店スタジオ

〒957-8550 新発田市中心4-10-10
☎0254-22-3617
http://www.sanchan.jp

赤ちゃん誕生、七五三、入学、卒業、成人式、結婚式、いい日いつでもサンちゃんへ!

未来を一新、あなたと一緒に。

2018年4月より、弁護士法人新潟第一法律事務所は一新総合法律事務所になりました

弁護士法人 一新総合法律事務所 新発田事務所
ISSHIN PARTNERS 所長・弁護士 中川 正一
新潟県弁護士会所属 弁護士 鎌田 大輔

〒957-8550 新発田市中心4丁目2番6号【新発田警察署並び】 TEL.0254(21)4300代 受付時間/月~金曜9:00~17:00