

～会員から信頼され、市民から親しまれ、行動する会議所～



しばた 商工会議所だより

発行所 新発田商工会議所

T957-8550
新潟県新発田市中央町4-10-10
TEL(0254)22-2757
FAX(0254)23-5885

発行人 会頭 佐藤 哲也
編集 新発田商工会議所
印刷 株式会社天野印刷

株式会社 北信

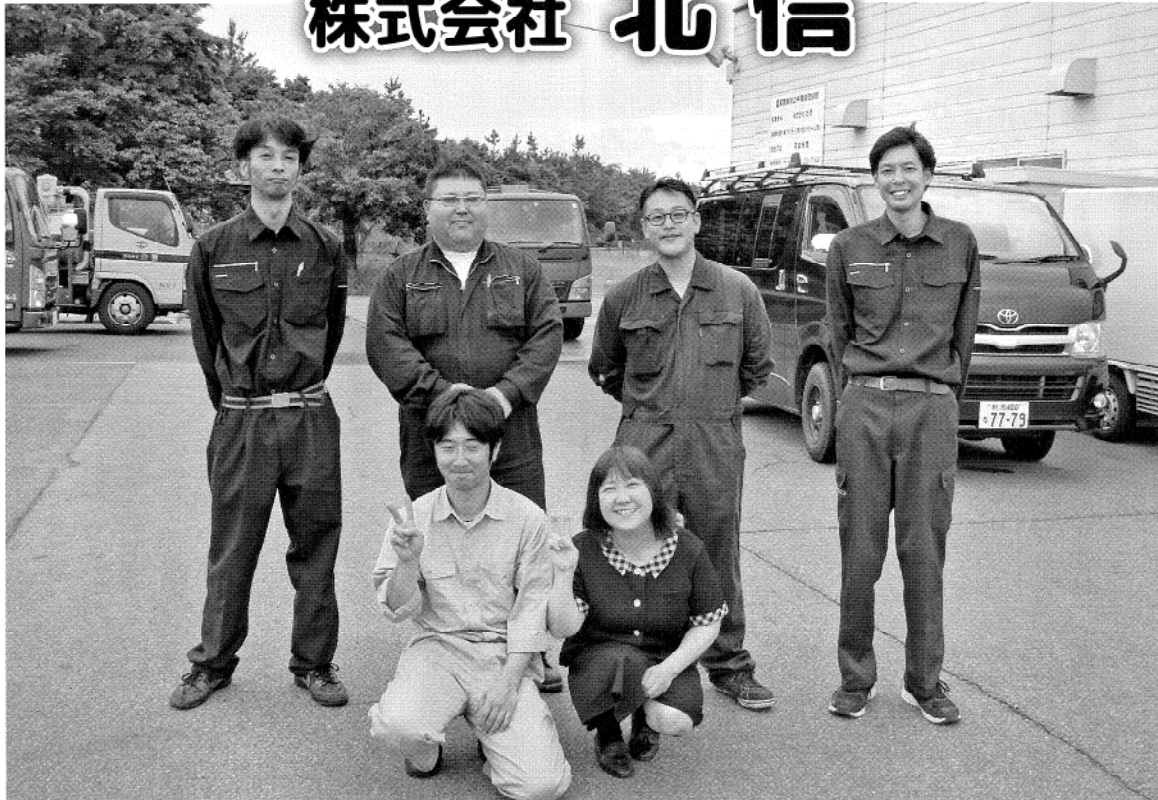

入社して4年目になります。仕事を通じて知識を得ていくうちに、自分が行なっている作業が社会貢献度の高い、なくてはならない仕事だということを感じて実感し、やりがいを感じています。

北信では、ただ単に廃棄物運んでいけるのではなく、携わるスタッフ全員が情報を密にして共有し、安全に作業を行なうことを日々徹底しています。

私は廃棄物係に所属している主に2〜4トンドライバーとして、取引先企業から出る産業廃棄物を収集、積込をし、トラックで処分先まで運送しています。天候に関係なくゴミ回収は決行されます。



旭 洸大さん

スタッフ紹介

目次

2P	小規模事業者持続化補助金事例 石塚刃物店 当商工会議所事業承継支援	5P	新潟職能短大通信／はつらつ就職セミナー ほか
3P	会員事業所トークリレー 泉屋染物店 『起業チャレンジ 奨励事業』募集のお知らせ	6P	トレンド通信 ほか
4P	Y E G通信	7P	会員事業所紹介 寿堂／女性会会員紹介
		8P	クロスワードパズル／各種お知らせ

レトルト雑煮
「城下町しばた雑煮合戦」
販売中!!



6月号

U R L <http://www.shibata-cci.or.jp>
E-mail cci@shibata-cci.or.jp

持続化補助金活用事例

「石塚刃物店」



石塚 直也

当店は創業70年の刃物専門店です。大工道具・建築金物や電動工具のイメージがあるかもしれませんが、三条市など名産地の包丁やハサミ、斧などの刃物・金物を取り揃えています。

近年、外国人も日本製の刃物の良さがわかり、購入している程です。

今回、補助金を活用してホームページを作成、また店舗壁面に看板を付けて刃

物店であることを知って頂くよう取り組みました。

当店は販売の他、刃物砥ぎも行っており、砥ぎの仕上げは手仕上げで、砥いだ後は新品同様の切れ味が蘇ります。

良い刃物は切れ味が良く、包丁であれば切り口が潰れないため美しくなり、料理が楽しくなります。ハサミや斧・鉋なども作業が楽になります。

安価な包丁や刃物を使い捨てるという考えも勿論ありますが、豊かな生活を樂しむ上で上質な刃物を所有する喜びもあり、それをお手入れすれば長持ちします。切れが悪くなった包丁や眠っている刃物があれば是非一度お持ちください。

住所 新発田市本町 1-7-7

営業時間 7時～19時30分

定休日 日曜日

電話 22-6933

駐車場 店舗となり2台

HP <http://ishizuka-hamono.jp/>

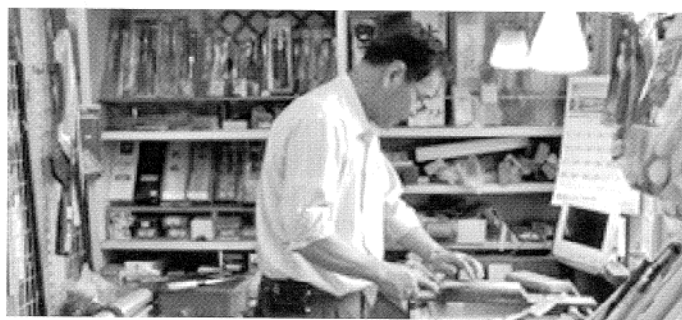

当商工会議所事業継ぎ支援

「のれん」を次の世代に!

中小企業は我が国企業数の約99%、従業員数の約70%を占めており、地域経済・社会を支える存在として、また雇用の受け皿として極めて重要な役割を担っています。その中小企業は2015年までの15年間で約100万社減少しており、現在も緩やかな減少傾向にあります。同時に経営者の高齢化も進み、全国の経営者の平均年齢は約60歳となっていて、過去最高水準に達しています。

また、中小企業経営者の引退年齢は平均すると67、70歳であることから、今後5、10年で多くの中小企業が事業継ぎのタイミングを迎えることが想定されます。新発田市内においても近年、後継者が不在という理由で廃業する事業所が増えています。市民に親しまれている味や店、人柄など市民を癒してくれた良いものが1つ1つ消えていく事は本当に寂しいものです。良いものは、次の世代まで残

していかねばなりません。後継者がいないから「廃業」ではなく、まずは「のれん」を引継ぐことを考えてみませんか。

当所が管内小規模事業者583社を対象にした調査によると、後継者が「いない」または「未定」と答え、66・5%の経営者のうち後継者が「必要」または「必要だが適任者がいない」と答えた事業所が44・2%あり、「のれん」を守りたい企業が数多く存在することがわかっていきます。また、親族以外への継ぎ方法として(1)従業員への引継ぎ(2)第

三者への引継ぎ(例えば、常連客や創業を目指している若者)(3)M&Aなどがあります。

当所では、後継者の不在による廃業に歯止めをかけることが喫緊の課題であると考えており、後継者がいない事業所を第三者へ引き継ぐための支援を行っています。「のれん」を守りたい事業所や歴史のある「のれん」を引継ぎたい事業所、個人の方は、当所相談課までお気軽にお問合せ下さい。歴史・信用・格式を表す「のれん」。あなたの「のれん」を引継ぐ方法を一緒に考えましょう!

父の日は6月17日 お花のプレゼントはいかがですか?
(株)九楽園生花店
 新発田市大手町3-1-4 ☎26-1187代 FAX 22-3552
 つきいち・いけばなクラス
 6月7日(木)10:00~12:00 どうぞお気軽に♪
 受講料2,000円(花材費・税込)(あらかじめ電話でお申し込み下さい。)

ご葬儀 **24時間受付** 送る心を大切に
 はな やす **花安**
 新発田斎場
 TEL. (0254) **22-1320**
 FAX. 0254-24-5156 新潟県新発田市荒町 1521
 病院施設から斎場へ直接の入館いただけます。
 花安 新発田 www.shibata-saijyou.com

子どもたちが描く 未来のために
 新潟県工芸事業所認定
昭栄印刷株式会社
 ●本社・工場 〒959-2415 新潟県新発田市住田97 TEL. 0254-39-6000(代) FAX 0254-39-6003
 ●東京事業部 〒108-0073 東京都港区三田1-15-4F TEL. 03-5418-7667(代) FAX 03-5418-7668
 ●営業所 新潟県南魚沼市大塚 TEL. 025-22-3617
 URL <https://www.shoeh-p.jp>

祝 お宮参り、百日祝、赤ちゃん誕生記念写真
サンちゃん写真館
 緑町本店スタジオ
 赤ちゃん誕生、七五三、入学、卒業、成人式、結婚式、いい日いつでもサンちゃんへ!
 緑町本店スタジオ
 〒952-0116 新潟県新発田市緑町2-1-16
 TEL. 0254-22-3617
 URL <http://www.sanchan.jp/>

「会員事業所トークリレー」 泉屋染物店



店主 山田 真嗣

「山田さん、お願いがあるんですよ。午後一お邪魔してもいいですか。」会談所職員の方から電話があった。よくあることなので了解し話を聞いた。依頼は今回の原稿である。会員の「リレーエッセイ」のようなもので概要には「経営理念」などと、染物職人の私にはあまりなじみのないテーマも記されていた。私自身20代後半から45歳まで、商工会議所という「信

憑ること半世紀ほど、18歳の私は京都にいた。染物屋としての修行である。苦労話は数々あれど将来性のないこの職種、跡継ぎでもなければなかなか選択しない。帰郷後も将来の見えない日々が10年ほど続いたころ、北方文化博物館の館長、故伊藤文吉氏との出会いが私の将来の道を示し照らしてくれた。「リレー」とこの趣旨にあるが、正に私が伊藤文吉氏と出会うきっかけを作ってくれたのが先の執筆者、権谷和男氏(株権谷板金工業社長)であった。

その後2度、京都に修行に行くことで現在の染物屋の礎を築く事が出来た。昨年、新潟の高校での講演ではこの部分に触れた。「私の父は小学校1年のころ他界し、初代の祖父は京都修行中に亡くなった。つまり泉屋染物店の技術は私には一切伝わっていない。当時は祖父があと1、2年生きていてくれたら、なんとか技術が伝わったのではないかと悲観した。しかし現在の染物環境を見ると当時の技術では店として機能していなかったかもしれない。むしろ伝わらなかつたから新しい技術を一から学び現在に至ることができた。」

でシヨパンの手書きの楽譜を「藍染しおり」として制作する機会を頂き、また昨年暮れには浅草公会堂での短歌・俳句の先生との共同作品展も開催させていただいた。前文2例はネットでの注文で市場も多岐にわたる。制作するうえでいつも思うことがある。まだまだ技術的に未熟な頃、お金を払い私が作った品物を買っていただいたお客様。申しわけない気持ちも手伝って感謝の気持ちが増幅する。今日作る作品が今までで一番の出来。その制作精神が「職人である」と私は考えます。

住所 新発田市大手町1-7-2
TEL 22-3216
HP <http://izumiya-aisome.com/>



TOP SECRET
商工会議所のヒミツ
<http://www.jcci.or.jp/secret/>

新たな起業・創業に必要な経費の一部を助成します！ ～平成30年度「起業チャレンジ・奨励事業」募集のお知らせ～

◆起業チャレンジ奨励事業とは？

★新潟県内で新たに起業する方に、起業に必要な経費の一部を助成する事業です。

■応募対象者

○起業チャレンジ奨励事業計画に基づいて県内に事業所を設置し、交付決定日以降に新たに創業する方。

・個人開業予定者は、「開業届」が未提出の方。法人設立予定者は、法人登記が未了の方。

■助成対象事業

- ① 助成事業の実施期間内に事業の立ち上げに至る事業
- ② 1年以上の事業継続が見込まれるもの
- ③ 3年以上の事業計画を策定するもの
- ④ 助成対象外の事業でないもの(対象外事業の詳細については下記参照)

■助成事業の実施期間

交付決定日から平成31年2月20日まで(予定)

■助成金の交付条件

○起業チャレンジ奨励事業

創業に必要な経費(下限額は50万円)について、助成率1/2以内、100万円を上限に精算払にて助成します。ただし、2人(3親等内の親族以外で、雇用保険の一般保険者。但し、商店街に事業所を設置する場合、買い物環境の改善が図られる事業の場合は1人)以上の新規雇用を伴う場合で、必要な経費が200万円を超える場合は、上限額を300万円とします。

■助成対象経費 ※下記の内、助成事業の実施期間に契約、取得、支払いが完了した経費が対象となります。

○起業チャレンジ奨励事業

事業拠点開設費・事業開始に必要な機械設備、工具器具等の購入・改良・借用・修繕に要する経費、事業所の増改築費(新築費は対象外)、事業用車輛購入費(3、5ナンバーは対象外)、法人登記費用、消耗品費、事業促進費・人件費(本人、3親等以内の親族を除く)、賃借料、光熱水費、通信運搬費、広告宣伝費等

○起業チャレンジ奨励事業

■審査方法

○申請書類を創業予定地域の商工会・商工会議所又は

金融機関に提出し、「起業チャレンジ奨励事業確認書」の発行を受けてから申請書類を左記まで提出してください。

■募集要切
6月22日(予定) ※詳しくは左記ホームページよりご確認ください。

■問い合わせ・申請書提出先
(公財)にいがた産業創造機構 経営支援グループ 創業・経営革新チーム 阿部
〒950-0078 新潟市中央区万代島5番1号
万代島ビル9階
TEL 025-246-0051(直通) /

FAX 025-246-0030
※その他ふるさと起業家応援事業も募集しています。2事業の詳しい募集案内、申請書類はNICOのホームページ(<http://www.nico.or.jp>)からダウンロードできます。

Y E G 通信

新発田商工会議所青年部 〒100-0001 <http://www.shibata-yeg.com/>

いつも当青年部にご支援ありがとうございます。今月のYEG通信は、本年度最初の例会を新たなメンバーを迎えて開催いたしました事をご紹介します。

今年度、親睦委員会委員長を務めております大堀設備の大堀真人と申します。

親睦委員会では、YEGメンバー同士の親睦を深める事を目的とし、4月の花見親睦例会・7月家族交流例会・10月スポーツ交流例会・2月には村上YEGとの交流例会を予定しております。

今年度最初の例会になる4月花見親睦例会では、当委員会山口副委員長の勤める日本料理山口屋にて開催致しました。各委員会メンバー同士の結束を強める事を目的に、新年度良いスタートを切る為、各委員長協力のもと出席率を高める工夫をし、多くのメンバーに参加していただきとても楽しい親睦会を行うことができました。

会員事業所紹介
日本料理 山口屋



山口 雅央

新発田市本町にある日本料理山口屋の山口と申します。山北、岩船など地物の新鮮な魚介類を使用した魚料理を中心に、旬の野菜を仕入れ、季節のお料理をご用意しています。

2〜60名様まで可能な大広間や小部屋で、ご慶事、ご法要、ご宴会、歓送迎会、忘新年会、折詰、オードブル等の仕出しも承っております。

立ち上がりにも楽な椅子席や2時間2,150円(税抜き)の飲み放題コースもありますので、料理内容、ご予算などご要望がありましたら、お気軽にお申し付けください。

日本料理 山口屋
新発田市本町2-4-3
TEL 22-13286



夏のひとひらと

初夏の風に肌も汗ばむころ、皆様いかがお過ごしでしょうか。今月は私共青年部の会員紹介をさせていただきます。ポディメイクスタジオ Renovate の更科堅太さんです。元々はスポーツジムで総合職をされていた更科さんは、商工会議所の創業塾を経て、現在は東新町にジムを構えています。彼の素晴らしいところは、Renovateさんに通った青年部メンバー全員、結果が出ているところです。ほとんどのメンバーが健康的に痩せることが目的で通いますが、その他にもインナーマッスルを鍛えたいなどお客様のニーズに合わせて、多岐にわたる対応をしてくれます。

なぜそんなことが可能なのでしょう。それは彼自身が自分の体で人体実験を行っているからです。彼は修斗という格闘技の大会に出場し続けています。当然体重制限があり、その際の減量を通じて、自店の新たなメニューにつながるそうです。そういった努力の結果、今では立派な繁盛店です。

Renovate 20-8567
東新町1-6-10

新発田商工会議所青年部
会長 鈴木健太郎

新発田 食品団地

団地事務局 新発田市岡田
TEL(0254)22-2631 FAX(0254)23-6135

- | | |
|-----------------------|-----------------|
| (株) 一 九 蒲 鋒 店 | (株) 栗 山 米 菓 |
| 佐 久 間 食 品 (株) | 日 東 ア リ マ ン (株) |
| 庭 山 綜 合 食 品 (株) | (株) ひ だ の |
| (有) 古 山 製 麵 所 | (株) マ ル コ 岩 村 |
| (株) 宮 野 食 品 工 業 所 | (有) 宮 村 製 麩 所 |
| 丸 紅 口 ジ ス テ ッ ク ス (株) | |

安全・親切 お客様に思いやりの心で
社会に奉仕する**福祉タクシー** (4台保有)
広域消防本部認定民間患者等搬送車

株式会社下越タクシー ●本社 新発田市豊町4丁目1番32号
配車センター ☎(0254)22-4714 ☎0120-232245

新発田の葬送と共に、創業100年 “愛すれば～まちひととこころ～”

ご葬儀は

【葬儀・生花花環・仏壇仏具・霊柩車】
24時間受付 TEL(0254)22-2882 (代表)

マルフチ葬祭

どちらの式場へも病院から直接ご安置が出来ます(安置室完備)

“桜のぬくもり” 緑町斎場 **アートホール 桜** (国道7号沿、二葉小前)
“城下のやすらぎ” 大手町斎場 **メモリー新発田マルフチ会館** (新発田城近、西高校前)

SHIBATA GAS
新発田ガス
ウイズガス

nikotan.com ☎ 22-4181

新潟職能短大通信

新潟職能短大では2年生になる1年間を通して「総合制作実習」に取り組みます。学生自身がテーマを設定し、自分たちで決めたゴールへ向かって課題解決を目指すことで、総合的な判断力や社会で役立つ実践的技術の習得を目的としています。

昨年度の住居環境科では、新発田市に関するもの(新発田城全体模型の製作、ペーパークラフトを使ったガイドブックの作成、中央商店街リノベーション計画)、歴史的建築物の耐震性能に関する研究、屋台やモニュメント、椅子の製作、後輩たちが活用できる教材の作成など多岐にわたる内容に取り組みました。「移動式屋台」は、成人式と同時に開催された「ずっ友フォトコン」(主催:しばた未来創造プロジェクト)で受付として活躍し、本校の学生も出席する会場で使用したことで、製作した学生の喜びも大きなものとなりました。

「新発田市中央商店街リノベーション計画」では、新発田市定住促進室や中央商店街の方々からお話を伺い、イベントや勉強会に参加して市の現状を知り、問題点を探しました。昨年12月に開催された「ドミノだ

住居環境科 伊藤藤子



ヨ!全員集合」(主催:新発田商工会議所青年部)には実行委員として参加し、イベントを企画し、実行する難しさと達成感を味わうこともできました。何より新発田市を中心に活躍されている商工会議所青年部の皆さまとの交流により、得るものがとても多かったようです。青年部の皆さま、大変お世話になりました。ありがとうございます。

住居環境科では、これまでも「カトリック新発田教会」、「露谷虹児記念館」、「足軽長屋」などの建築物のほか、金魚台輪や諏訪神社の御神輿なども題材としており、今年度は旧三ツ町・四之町の調査や新発田市の建築マップの作成などを計画しています。

女性が働きやすい職場環境をつくる企業を支援します!

- ◆対象者 市内に事業所・事務所を有する中小企業者・小規模企業者
※小規模企業者とは従業員20名以下(商業・サービス業は5名以下)の企業者です。企業者の区分について詳しくはお問い合わせください。
- ◆対象事業 託児スペース・女性専用トイレ・女性専用更衣室・女性専用休憩室の設置、改修、増設、入れ替え等を行う場合の工事及び工事に付随した備品購入費(椅子・ソファ・テーブル・ロッカー・乳児用ベッド)
- ◆対象経費 中小企業者:30万円以上、小規模企業者:20万円以上
- ◆補助率・上限額
<補助率>中小企業者:補助対象経費の3分の1以内
小規模企業者:補助対象経費の2分の1以内
<上限額>中小企業者、小規模企業者ともに150万円
- ◆お申込み期間・方法 6月1日から随時受付
申請書類を直接商工振興課へ提出してください。
- ◆その他 交付の可否と交付額は、市が定める規定により審査を行った上、予算の範囲内で決定します
交付決定前に補助対象事業の契約、備品購入をした場合は補助対象外となります
- ◆お申込み・お問合せ先
新発田市商工振興課 商業振興係 ☎28-9650(直通)
ヨリネスしばた6階 ホームページ <http://www.city.shibata.lg.jp>
※ホームページから申請書類をダウンロードできます。

はつらつ就職セミナー

参加費 無料

「わたしの可能性を広げよう!」
“ワクワク”した人生を送るための賢い働き方!

- ◆日時 6月28日(木) 13:30~
- ◆講師 パジュ・ブレイン株式会社
取締役人財活用事業部長 小田 芽久美 様
- ◆会場 新発田市カルチャーセンター 2階視聴覚室
新発田市本町4-16-83
- ◆お申込み・お問合せ
主催者 新発田商工会議所はつらつ仕事館
〒957-8550
新発田市中央町4-10-10(新発田商工会議所内)
TEL 26-6505

AXA

経営者の未来と
会社の安心のために。

●お引受けには所定の条件があります。本商品をご検討の際には「重要事項説明書(契約概要・注意喚起情報・その他重要なお知らせ)」ご契約のしおり・約款」を必ずご覧ください。

AXA-A1-1801-0097/9F7

アクサ生命

会社を守りながら、
ご勇退後をより豊かなものにするために。

アクサの
長期保障の
定期保険

フォローアップライフ

災害保障重点期間設定型定期保険

アクサ生命は、商工会議所と協力し、会員事業所の各種ニーズ(弔慰金・見舞金制度、退職金制度、リスク対策や事業承継など)を共済制度/福祉制度でサポートしています。

アクサ生命保険株式会社
新潟支店 新発田営業所
〒950-0053 新発田市中央区4-10-10
TEL 0254-26-3470

受講者の9割強が満足!
第3回しばたまちゼミ結果報告会

5月7日(月)、新発田地域交流センター会議室で行われました。
実施店からは「顧客にながった。別枠での教室開催依頼があった。少人数のため深い話ができ、新しい発見がある」、受講者からは「短時間でも理解できた。実技指導が良かった。」など、好評な意見が多数ありました。

しかし「集客に繋がるPR方法に改善が必要。もう少し選べるジャンルがあると良い。(実施店を増やす)との反省点もありました。
第4回しばたまちゼミは、平成31年3月に開催予定です。プロの裏技や生活に役立つ豆知識を伝授します。ぜひご参加ください。

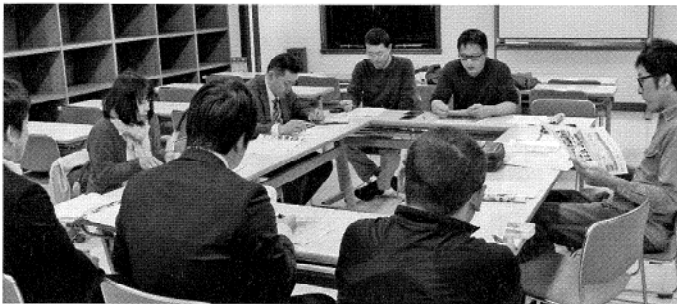

検定試験予定表

検定試験名 (回数)	施行日	申込受付期間	受験料
リテールマーケティング (販売士) 2級・3級(第82回)	7月14日 (第2土曜)	6月22日(金)まで	2級 5,660円 3級 4,120円

※申込書は、当所ホームページ (<http://www.shibata-cci.or.jp/>) よりダウンロードできますのでご利用ください。
◆お申込み・お問合せ 新発田商工会議所 TEL22-2757

美しさ求めて

Nc nob Collection

宝飾・婦人服・バッグ・アート etc.

ノブ・コレクション 新発田市御幸町 1-2-18 TEL.24-4692

未来を一新、あなたと一緒に。

2018年4月より、弁護士法人新潟第一法律事務所は一新総合法律事務所になりました

弁護士法人 **一新総合法律事務所** 新発田事務所
ISSHIN PARTNERS 所長・弁護士 中川 正一
新潟県弁護士会所属 弁護士 小林 優介
弁護士 鎌田 大輔

新発田市中心4丁目2番6号[新発田警察署並び] TEL.0254(21)4300代 受付時間/月～金曜9:00～17:00

～美しさへ、心からのおもてなしをあなたに～ **We Create Beauty.**

COSMETICS & PHARMACY

あげい化粧品店 新発田市諏訪町1-2-20
駅前本店 TEL22-6889
化粧品 **あげい** 新発田市舟入町3-12-11
ウオロクコモ店 TEL21-2233
アゲイシ薬局 緑町店 新発田市緑町3-3-3
TEL24-6266 FAX24-6198

役員事業所紹介

菓匠庵 寿堂

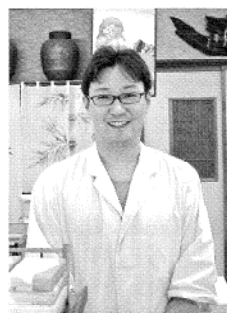

今回取材した菓匠庵 寿堂は大手町で創業115年目を迎える老舗和菓子店です。

今回は新商品の「越後姫のドライフルーツ羊羹」の紹介をさせていただきます。

◆女性会活動報告

〈新潟いのちの電話

街頭広報活動に協力の
5月7日(月)の連休明けの早朝、新発田駅前において、自殺予防のための相談や啓発活動を行っている「新潟いのちの電話」後援会下越支部が毎年実施している街頭広報活動に協力、参加しました。

通勤、通学で駅を利用する方ひとりひとりに「おはようございます」と声をかけながら、相談窓口を知ってもらうためのリーフレットや電話番号が記載されたティッシュを手渡しました。

◆女性会会員紹介



小林 チエ子

勉強会で出会った、米倉いちご農園の苺菓(いちりん)の若杉さんが栽培、加工した越後姫のドライフルーツを使用した、和洋折衷の羊羹で、市内のBARではワインやブランドーなどと共に提供されています。また、新潟県主催で山形イタリアンのアル・ケッチャーノ奥田シェフを招き、地方創生レシピを市内若手職人でこの羊羹を振舞った



際にも高評価をいただいたとのことです。

この商品のパッケージデザインについては現在の形になるまで苦労したそう

で、「二年以上前から悩みに続き、20代〜40代を主なターゲットとして、和モダンをイメージさせるよう、白色をベースに指し色として苺の色を配色してデザインし直したりリニューアルパッケージでの販売となりました。当商品はお茶はもちろん、コーヒーや洋酒にも合う商品で、一本1,200円での提供となります。ぜひ一度ご賞味ください。この他にも地元の食材を使用したいちじく饅頭も好評を頂いております。あわせてお買い求め頂けますようご来店お待ちしております。」と話されました。

・事業所
小林善吉税理士事務所
住所 新発田市大栄町 7-1-19
電話番号 22-2589
<http://www.koba-kaikai.net/>

◆事業内容

法人及び個人の、税務署・県・市役所等に提出する申告・申請等の代理、税務書類の作成及び税務相談に應ずる事が主な仕事です。
ずいぶん堅い仕事で、一般の市民の方には縁のない所と思われがちです

が、毎年の確定申告時期には、事業者だけではなくマイホームを建てられた方の税額控除の申告や、前年に贈与を受けた方のお手伝いをさせていただいています。
また、平成27年の改正により相続税の基礎控除等の引き下げが行われたことから、相続税の相談に来所される方が増加しています。
相続税の節税のためのアドバイス等も行ってまいりますのでお気軽にお越しください。

コメント

今回の取材にご協力頂いた四代目の鈴木健太郎さんは、和菓子職人としての技術はもちろん、経営という面においても、当所主催のセミナーに参加や、以前の持続化補助金に取組み、地元食材を使った商品開発を行うことで六次産業化にも寄与するべく、常に販路開拓にアンテナを張られています。城下町しばたの和菓子を代表する店舗経営の一助として今後も支援できればと思います。

経営指導員 神田



① 新発田市大手町 4-1-16
② 22-2831
③ 元旦のみ
④ 9:00 ~ 19:00 (月曜~土曜)
9:00 ~ 16:00 (日曜)

いきいき レシートガラポン 限定 800本!

レシート有効期限 6月4日(月)~6月22日(金)
ガラポン抽選期間 6月4日(月)~6月29日(金)

期間中、いきいきスタンプ加盟店でお買物をしたレシート合計5,000円以上で1回抽選!
(他店舗との合算可能です。)※お一人様4回までご参加いただけます!

抽選期間内でも800本に達し次第、終了致します!

ガラポン会場 **いきいきスタンプ事務局**

1等	いきいきスタンプ	1,000枚
2等	いきいきスタンプ	500枚
3等	いきいきスタンプ	300枚
4等	いきいきスタンプ	50枚

お問い合わせ 'いきいきスタンプ事務局' ☎ 0254-22-3053
新発田市大手町1-3-13 <http://www.iki2stamp.jp>

平成30年度しばたあやめまつり

- 開催期間** 6月8日(金)~7月1日(日)の24日間
- 開催場所** 五十公野公園・あやめ(ライトアップ21時まで)
- イベント内容**
 - 【観光協会会員による物産品・飲食販売】**
 - 開催日時: 8日~7月1日 10:00~15:00
 - 開催場所: 公園内特設イベント会場
 - 【イベント】 場所: 公園内特設イベント会場**
 - 16日(土) 10:00~15:00
はたらく車体験コーナー
 - 17日(日) 11:00~14:00
新発田よさこい物語~初夏の宴~
 - 【三都市交流会~加賀市(友好都市)×須崎市(姉妹都市)×新発田市~】**
 - 開催日時: 23日、24日 10:00~15:00
 - 開催場所: 公園内特設イベント会場

その他同時開催イベント等について
詳しくは下記HP・SNSにてご確認ください!

問合せ先: (一社)新発田市観光協会 ☎26-6789
HP: <http://shibata-info.jp/>

HP・Twitter・Facebookにて
あやめの開花情報を随時更新します!

健康づくりスタンプラリー対象事業 「しおかぜウォーク」

参加者募集

- ◆日時/6月16日(土)午前9時30分スタート(午前9時受付開始)
- ◆集合場所/藤塚浜海水浴場(スタート・ゴール会場)
・車でお越しの際は、海水浴場付近の駐車場をご利用ください
- ◆参加費/200円(当日集めます)
- ◆コース/4.5kmと8.5kmの2コース(所要時間:1時間20分から2時間)
4.5km:しおさいの路(藤塚浜)、紫雲寺記念公園周辺
8.5km:しおさいの路(藤塚浜)、紫雲寺記念公園、落堀川沿い、松塚漁港
・コースは当日選択してください
・子どもから高齢の方までどなたでも参加できるコース設定です
- ◆申込期限/6月11日(月)※準備の都合上、事前申込みにご協力ください
- ◆開催の有無(当日)/次の方法で開催の有無をお知らせします
1.FMしばた(76.9MHz):午前6時45分~7時頃放送
2.市ホームページ:午前7時頃トップページ「お知らせ」をご覧ください
*荒天の場合は中止となります
- ◆参加賞・特典
 - ・紫雲寺特産ゼリー、ソフトドリンク
 - ・紫雲の郷入館割引券
- ◆持ち物/飲み物、タオル、歩きやすい服装等、各自必要なものをご持参ください
- ◆服装/暑さ対策をお願いします
- 【申込み・問合せ先】
めざせ100彩健康づくり推進実行委員会
事務局:新発田市健康推進課 めざせ100彩推進係
電話:22-3030(代表) 内線1264・1265

先月号(第421号)解答
「スミダガワ」でした

※ハガキに解答・住所・氏名・年齢をご記入の上、6月15日までに応募下さい。
抽選で5名様に粗品をプレゼント!
ご意見・ご要望もお待ちしております。
応募先:新発田商工会議所
〒957-8550
新発田市中心4-10-10

問題

1	A	2		3		4
5		B				6
				7	E	
8			9	C		
10						F
						12
						D
A	B	C	D	E	F	

- タテのカギ
- 1 ウイスキーやワインづくりに使う木製容器
 - 2 この上から文字を書くと複写できる
 - 3 主役として○○○の矢が立った
 - 4 「漢」の字が使われることもある性別
 - 6 童話「眠れる森の美女」に登場する紡毛機
 - 8 お坊さんが作業着として着用
 - 9 小石に砂が交ざったもの
 - 11 家族みんなが集う部屋
- ヨコのカギ
- 1 能があると爪を隠す鳥
 - 5 自動車の内部を照らす明かり
 - 7 「またいところ」とも呼ばれる
 - 8 お褒めの言葉
 - 10 戦の直前、勇み立ってブルブルッ
 - 12 母だったり、スナックの店主だったり

タテとヨコの問題を解いて、白い□を埋めてください。すべてカタカナが入ります。

クロスワードパズル

5月号クロスワードパズル当選者

応募者数56名 正解者数56名
厳正な抽選の結果、次の5名様が当選されました。

- ・赤沢よしみさん(上中山)・小室 美穂さん(西園町)
- ・佐藤 三枝さん(舟入町)・服部 優美さん(諏訪町)・村田 良男さん(五十公野)

本誌のクロスワードにご応募された方のハガキは、一定期間保管後、破棄いたします。

休日ローン相談 毎月第1・第3日曜日

相談会場:本店営業部 午前10時~午後4時

※お正月3日及びゴールデンウィーク等の連休は除きます。また、当金庫の都合により開催できない場合がございます。

新発田信用金庫 0254(24)7839

小池塾

Upgrade cooperation

小学生英語から大学受験まで

- 駅前教室 新発田市諏訪町1-2-10
- 緑町教室 新発田市緑町2-16-10
- 豊町教室 新発田市豊町2-9-3
- 住吉町教室 新発田市住吉町3-3-27

<http://koike-jk.com/> Tel 0254-26-7731

一市内各小・中学校指定靴販売店—

靴のナベタニ

中央町本店/新発田市中央町1丁目 ☎22-2712
コモタウンピオ21店/新発田市舟入町3丁目 ☎23-8124

koyanagi 家屋解体。おまかせください

小柳産業株式会社

TEL 0254-22-7010 ☎0120-538-587

新発田建設 株式会社

代表取締役社長 渡辺明紀

本社 新発田市富塚1942番地 ☎(0254)27-5711(代)