

～感謝!! 皆様と共に歩んで70年!～

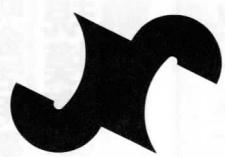

しばた商工会議所 だより

発行所 新発田商工会議所

〒957-8550

新潟県新発田市中央町4-10-10

TEL (0254) 22-2757

FAX (0254) 23-5885

発行人 会頭 佐藤 哲也

編集 新発田商工会議所

印刷 株式会社エンジュ



当店は今年3月にオープンした、ヨーロッパの民族衣装・インテリアをイメージしたお店です。ランチは日替わりでボリューム満点、夜は新発田では当店のみ提供しているエーデルピルス(ビール)が好評です。食べ物の装飾に「食用花エディブルフラワー」を使用、お腹を満たすだけでなく目でもおいしく味わえます。また、月1でライブを開催していますので、昼はお子様と一緒に、夜はお酒を飲みながら生演奏が楽しめます。

女性おひとりでも、お子様づれでも気軽に楽しめるお店です。皆様のご来店をお待ちしております。

(ランチ用としてボリュームのあるサンドイッチをテイクアウトできます。(前日までに要予約))

■新発田市中央町3-2-23(ヨリネスしばた向かい) ■営業時間:11:00~15:00 17:00~23:30ラストオーダー

■電話番号:050-3557-0305

目次

2P	補助金活用事例「ピノン様」「澁谷建築相談所」	6P	トレンド通信 ほか
3P	「仕事をお探しの方へ」 ほか	7P	会員事業所訪問紹介「パン工房 ぶるみえ」
4P	Y E G通信		当所女性会活動報告 ほか
5P	職能短大通信 ほか	8P	クロスワードパズル/各種お知らせ

新発田商工会議所 創立70周年

記念式典・会員交流大会(祝賀会)

11月14日(火) 会場:新発田市カルチャーセンター

◆問合せ先:当所 Tel 22-2757

4月号

URL <http://www.shibata-cci.or.jp>

E-mail cci@shibata-cci.or.jp

補助金活用事例 小規模事業者持続化補助金で販路開拓

「ビノン株」

当社は平成24年創業のソフトウェア開発会社です。主に、建築会社・リフォーム業者・水道工事店等に、業務効率化や売上増に貢献するソフト「Relaxd」や不動産業者向けソフトを提供しています。

今回、補助金の採択を受け、厳選したクラウドサービスの活用トレーニング用ホームページ構築と広報を行いました。

近年、クラウドサービスの普及に伴い、有料・無料に限らず、色々なサービスを活用する声が多く聞かれます。数あるクラウドサービスの中から、幅広い業種の企業向け・一般人向けなどに厳選し、そのサービスのトレーニング用のホームページを、動画練習ソフトなどを利用して構築することで、場所や時間に制限されることなくアクセスできます。

当社は、利用者目線に沿って活用補助を行うことができ、クラウドサービス等の教育講師も務めており、高い技術力と信頼性をいただいております。

皆様のご連絡をお待ちしております。

① 五十公野491111
② 9時30分～18時30分
③ 土曜日・日曜日
④ 2818631
⑤ 025133310249
⑥ <http://www.vinon.com/>

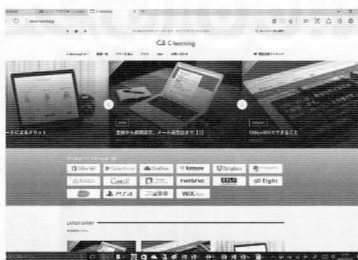

「澁谷建築相談所」

弊社は五十公野にて建築設計を主に建築設計のほか、建築事業の企画・見積・取極(工事価格が適正であるかチェック)・施工監理・アフターフォローすべての面において、お客様の相談にきめ細やかに応じている「建築相談所」として営業しています。

今回、補助金の採択を受け、キッチン・トイレといったサニタリー(水廻り)を体感できるスペースを事務所内に設置しました。以前より取り組んでいた木工室や手作り雑貨教室などと併せ、弊社の手掛ける水廻りを広く皆様に

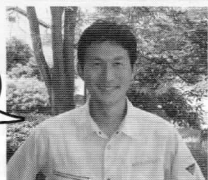
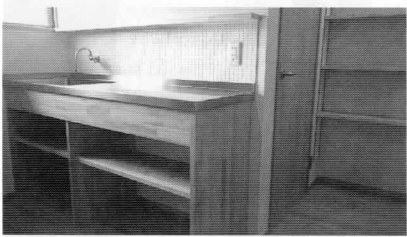

お気軽にご連絡下さい

① 五十公野1932117
② 平日9時00分～17時00分
③ (現場監理等で不在の場合もあります)
④ 2316268
⑤ <http://keniku-soudanjo.com/>

に体感いただけるようにしました。すべてをオーダーメイドでリフォームすることが可能で、お客様のあらゆるニーズに対応することができます。弊社の体感スペースのキッチン流し部分は、燕市のステンレス加工業者に依頼しています。オーダーメイドなのでサイズも自由に製作可能です。リフォームは、すべて市内業者の信頼のおける施工で行っております。お客様のニーズに合わせた自由度の高い機能的なリフォームが可能です。「オーダーメイドだと敷居が高いのでは...」と思いがちですが、弊社ではいつでも気軽に建築のご相談に丁寧に応じしておりますので、新築・リフォーム等をご検討の方は、まず弊社の体感スペースにも足を運んでいただければ幸いです。ご連絡お待ちしております。

美しさ 求めて

Nc nob Collection

宝飾・婦人服・バッグ・アート etc.

ノブ・コレクション 新発田市御幸町 1-2-18 TEL.24-4692

ふとまたすが描く 未来のために

新潟県工コ事業所 認定

SHOEI PRESS 昭栄印刷株式会社

●本社・工場 〒959-2415 新潟県新発田市住田97 TEL 0254-39-6000(代) FAX 0254-39-6003
●東京事業部 〒108-0073 東京都港区三田1-11-15-4F TEL 03-5418-7661(代) FAX 03-5418-7668
●営業所 新潟営業所・大阪営業所

ISO9001・ISO14001は本社は東京事業部にて認証取得

新発田の葬送と共に、創業100年 “愛すれば～まち・ひと・こころ～”

ご葬儀は

【葬儀・生花花環・仏壇仏具・霊柩車】
24時間受付 TEL(0254) 22-2882 (代表)

マルフチ葬祭

どちらの式場へも病院から直接ご安置が出来ます(安置室完備)

“桜のぬくもり” 緑町斎場 アートホール桜 (国道7号沿、二葉小前)
“城下のやすらぎ” 大手町斎場 メモリーナ新発田 マルフチ会館 (新発田城近、西高校前)

あなたの笑顔を第一に 個人から企業・団体まで 納得と安心の総合法律事務所

弁護士法人 新潟第一法律事務所 新発田事務所

Niigata Daiichi Law Office
新発田事務所 所長・弁護士 中川 正一
弁護士 堀谷 陽子
弁護士 小林 優介

新発田市中心4丁目2番6号【新発田警察署並び】 TEL.0254(21)4300(代) 受付時間/月～金曜9:00～17:00

はつらつ就職セミナー

「企業から求められる人材像」

日時／平成29年4月27日(木) 13:30～

講師／株式会社 F・S・K 人材派遣事業部

営業課長 高橋 良乃 様

会場／新発田市カルチャーセンター

2階 視聴覚室

新発田市本町4-16-83

**参加費
無料**

申し込み・問い合わせ先／

主催者 新発田商工会議所はつらつ仕事館

新発田市中央町4-10-10

(新発田商工会議所内) 電話 26-6505

「ハローワークまで遠い」「求人情報誌で気になった求人を実際に見てみたい」…そんな時は、はつらつ仕事館を利用してみませんか。
毎日、ハローワーク新発田が提供する新しい求人票を掲示し、コピーサービスも無料で行っています。一声掛けていただければハローワークインターネットサービスから求人検索のお手伝いもいたします。

また、月1回(8月除く)「はつらつ就職セミナー」を開催しております。受講し今後の就職活動に役立てましょう。受講「求職活動実績」に該当します。はつらつ仕事館では、各

「仕事をお探しの方へ」
新発田商工会議所「はつらつ仕事館」をご利用ください。

種職業訓練制度に関するパンフレットや毎週木曜日発行のウィークリーを1・2階に配置し、仕事探しの拠点としてご利用いただけるよう職員2名、皆様のご来館をお待ちしております。

「開館時間」午前8時30分から(午後5時閉館)
「休館日」土・日・祝日・年末年始
「住所」新発田市中央町4-10-10
「TEL」26-6505
「駐車場」商工会議所1F



労働保険の加入手続きはお済みですか?

新発田商工会議所では労働保険をはじめとした労務に関するご相談を受けております。

正社員、パート、アルバイトなど、雇用形態にかかわらず労働者を一人でも雇っている事業主は労働保険に加入する義務があります。

労働者とその家族の生活の安定、安心のために労働保険の加入は事業主の義務と責任です。

新発田商工会議所では、労働保険事務組合を設置(厚生労働大臣許可)し、事務委託を受けた会員事業所の労災保険・雇用保険の事務処理を行っております。

ぜひ、お気軽にご相談ください。

問合せは

新発田商工会議所 TEL 22-2757

安全・親切 お客様に思いやりの心で
社会に奉仕する**福祉タクシー**(4台保有)
広域消防本部認定民間患者等搬送車
介護福祉士、ホームヘルパー有資格者が、ご送迎いたします。

株式会社下越タクシー ●本社 新発田市豊町4丁目1番32号
配車センター ☎(0254)22-4714 ☎0120-232245

5/14(日) お母さんいつもありがとう♡
～母の日キャンペーン実施中～

(株)九楽園生花店
新発田市大手町3-1-4 ☎26-1187(代) FAX 22-3552

花キューベット
次回のアレンジメント教室は
4月20日(木) 10:00～12:00 花材費2,000円(税込)受講料無料!
(あらかじめ電話でお申し込み下さい。)

～美しさへ、心からのおもてなしをあなたに～ **We Create Beauty.**

COSMETICS & PHARMACY

あげいし化粧品店 新発田市諏訪町1-2-20 駅前本店 TEL22-6889
化粧品のアゲいし 新発田市舟入町3-12-11 ウオロクコモ店 TEL21-2233
アゲいし薬局 緑町店 新発田市緑町3-3-3 TEL24-6266 FAX24-6198

一市内各小・中学校指定靴販売店一

靴のナベタニ

中央町本店/新発田市中央町1丁目 ☎22-2712
コモタウンピオ21店/新発田市舟入町3丁目 ☎23-8124

koyanagi
小柳産業株式会社
TEL 0254-22-7010 ☎0120-538-587

SHIBATA GAS
新発田ガス
ウィズガス

nikotan & monatan
ニコタン&モータン
nikotan.com ☎22-4181

Y E G 通信

新発田商工会議所青年部 〒 http://www.shibata-yeg.com/

すっかり春めいた気持ちのいい季節となってきましたね。いつもYEG通信をご愛読いただきましてありがとうございます。

私達青年部は4月1日より新年度を迎え、新たな体制でのスタートを切ることとなりました。今年度の会長はトータルサポート代表であります、長谷川公彦が務めます。「会長のひとり言」もぜひ併せてお読みいただければ幸いです。

今年度は「未来(明日)への挑戦 熱きYEGスピリット」YEGのPOWERを次世代へ！」をスローガンに掲げ、5つの委員会を設置し豊かで住みよい郷土づくりに貢献すべく、地域振興、地域創造研修、交流事業を柱に活動していきます。このスローガンにもありますように「挑戦」する気持ちを全面に出し、新しい手法を用い、新しい事業へ向かっていきます。

さて、来たる4月9日(日)に、17回目を数えます食品団地DE春まつりが

新発田食品工業団地で行われます。私達青年部もフリーマーケットの開催でお手伝いをさせていただきます。各社様の製品販売やダンスイベント、抽選会と例年大変にぎわう人気のご来場をお待ちしております。



去る1月8日開催の「第十三回城下町しばた全国雑煮合戦(会場にて行った糸魚川市大規模火災への募金額が約58万円となりました。皆様のご協力、大変ありがとうございました。がんばろう糸魚川プロジェクト

(二社)新発田青年会議所 新発田商工会議所青年部

田染

出会い・絆・交流 田んぼで楽しもう

田植え体験のご案内

★開催日時:5月14日(日) 午前8時半から受付開始

★開催場所:五十公野公園 入口の信号機隣の駐車場ならびに向かいの田んぼ

★参加費:1名様につき500円(引率含む)高校生以下無料

★定員:100名

★お申込方法:参加される方の住所、氏名、年齢、電話番号、お子様の学校・幼稚園・保育園名をご記入の上、ハガキまたはFAXにて左記青年部事務局までお申し込みください。

(必ず事前にお申し込みください)

★お申込期限:4月25日(火)

雨天時には田植えは行わず、サンワーク新発田にて餅つき・振る舞いのみを行います。

★お申込み・お問合せ先 〒957-0053

新発田市中央町4-10-10

新発田商工会議所青年部事務局 高橋慶介

TEL 22-2757

FAX 23-5885

WELCOME TO 2017

昨年度の武田会長に代わりまして、平成29年度会長を仰せつかりました、長谷川公彦(はせがわきみひこ)と申します。1年間よろしくお願い致します。仕事は造園建設業、エクステリア全般を行っております。さて会長の「ひとり言」ですのでそのように思っています。

私はお客様のお庭や公園等に関わる仕事をさせていただきました。4月と言えば「サクラ」を連想する方が多いのではないのでしょうか?4月には山がピンクに染まるという事を日本人として当たり前ですが(全部の山ではありませんが)外国人には理解できない部分があるみたいですね。多くの落葉樹が先に芽吹くのに対し「サクラ」は先に開花します。

因みに昔は「サクラ」を切るバカにウメを切らぬバカ」といったものですが今では切り口に防風処理を施せば切っても大丈夫です。しかし「サクラ」はとても大きくなる樹木です。またアメリシロ等の害虫も多く発生します。中々一般住宅では育てにくいからこそ、日本の原風景(財産)は大事にしなければならぬです。

新発田商工会議所青年部 会長 長谷川 公彦

ご葬儀 24時間受付 送る心を大切に。

はな やす **花安** 新発田斎場

TEL. (0254) **22-1320** 病院施設から斎場へ直接ご入館いただけます。

FAX. 0254-24-5156 新潟県新発田市荒町1521 www.shibata-saiyou.com

祝 お宮参り、百日祝、赤ちゃん誕生記念写真

サンちゃん写真館 緑町本店スタジオ

〒957-0016 新発田市緑町2-1-16

〒957-0017 緑町本店スタジオ/0254-22-3617

http://www.sanchan.jp/

赤ちゃん誕生、七五三、入学、卒業、成人式、結婚式、いい日いつでもサンちゃんへ!

新発田建設 株式会社

代表取締役社長 渡辺 明紀

本社 新発田市富塚1942番地 ☎(0254)27-5711(代)

TOP SECRET 商工会議所のヒミツ

http://www.jcci.or.jp/secret/

休日ローン相談 毎月第1・第3日曜日 午前10時~午後4時

相談会場:本店営業部

※お正月3日及びゴールデンウィーク等の連休は除きます。また、当金庫の都合により開催できない場合がございます。

新発田信用金庫 0254(24)7839

新潟職能短大通信

「ネット情報との付き合い方」

最近、急激に便利になったためか、多くの人がインターネット環境にのめり込んでいるような気がします。確かに大変便利ですから、日々の仕事や生活に積極的に活用している事と思います。ただ、見方を変えようと少々振り回されているように見えます。

実際に、歩きながらスマホを操作している人も多く見かけるようになりました。なんと、運転しながらスマホを操作している人さえ多く見かけたりします。運転中は、交通事故の危険性がありますからもってのほかですが、それくらい、ネットの活用が身近になったのだと思います。

そんな中、最近私が気になっているのは、どんどん刷新されるネット情報の中には、根拠が乏しい情報やタイトルのインパクトが強過ぎ、実際の中身と乖離しているケース等が多く見受けられるという事です。ネットに流れている情報を、そのまま受け取ってしまっただけとはいえないと、いいほど、だと思えます。

ネットの記事には、著者の名前や素性を明確にしていないケースも多く、例え

それらが示されていたとしてもその人が信頼に値する情報を提供できているのかどうか、見極める必要もあるかと思えます。

実は私は、インターネットが使われる遙か前……パソコン通信からのネットユーザー。かれこれ30年前の時点でさえ、「ネットの異なりすまし(女性になりすまし)て書き込みをする男性」は存在していました。

ネットの匿名性は、そんななりすましを容易に許してしまう構造を未だに継承しており、根拠の無い情報の発信を制限することは、現時点では不可能と云っていい状況なのです。そんな中で、架空の情報に踊らされたりする時までそれに縛られてしまうような生活を見直していく必要性を改めて考えて欲しいと思います。そして、自らの情報発信も慎重にしていくなきゃ、いかねーを安易に付けないようにするところから!?

新潟職能能力開発

短期大学校

能開部長 大橋 敦

協会けんぽからのお知らせ

新潟東、新潟田年金事務所内の協会けんぽ出張窓口は、平成29年6月30日(金)をもちまして終了いたします。

■出張窓口終了後のお手続き等について

協会けんぽ新潟支部へお電話いただくか、協会けんぽ新潟支部の窓口をご利用ください。

■書類のご提出について

全ての申請は郵送でご提出が可能です。協会けんぽ新潟支部までご郵送ください。
※申請書類は、ホームページからダウンロードいただくか、お電話いただければ郵送いたします。

■お問合せ先

〒950-8613 新潟市中央区弁天3-2-3ニッセイ新潟駅前ビル3階

全国健康保険協会 新潟支部 TEL 025-242-0260

URL <http://www.kyoukaikenpo.or.jp/shibu/niigata/>

新発田年金事務所では

年金の予約相談

を実施しています。

●ご予約をいただくと…

- ①お客様のご都合にあわせて、スムーズに相談できます!
 - ②相談内容にあったスタッフが事前に準備のうえ、丁寧に対応します!
- ※予約相談の実施時間帯は8:30~16:00(月~金曜日)です。

予約の申し込みは「新発田年金事務所」へ!

TEL 23-2128

- 予約相談希望日の1ヶ月前から前日まで受付しています。
- ご連絡の際は、基礎年金番号の分かる年金手帳や年金証書をご準備ください。

20万歩チャレンジ参加者募集中!



新潟市では、「めざせ100彩」を合言葉に健康づくりを進めています。春は「健康づくり」を始めるのによい季節です。市の事業を利用して、楽しくウォーキングをはじめませんか?

- ◆概要: 1ヶ月20万歩(1日の目安:8,000歩)を目標に、毎月チャレンジします。チャレンジの達成数に応じて健康づくりを応援するプレゼントを贈呈します。
- ◆参加方法: (1)個人で参加登録(1年中いつでも可能)
(2)毎日の歩数を「健康ウォーク手帳」に記録
(3)1ヶ月20万歩を達成することにスタンプを押します。
※スタンプの数に応じて景品を贈呈します。
- ◆その他: 希望者には1カ月間、歩数計を貸し出します。

◆お申込み: 健康推進課 TEL28-9214(直通)
(ヨリネスしばた2階)

下請小規模事業者等新分野需要 開拓支援事業のご案内

本事業は、親事業者の生産拠点が閉鎖・縮小された、又は閉鎖・縮小が予定されている影響により売上げが減少する下請小規模事業者等が、新分野の需要を開拓するために実施する事業の費用を一部補助することにより、取引先の多様化を図り、下請小規模事業者等の振興と経営の安定に寄与することを目的としています。

- ◆公募期間: 平成29年5月31日(水)まで(最終日は17:00までに必着)
- ◆事業概要: 取引先の多様化に向けた取組に係る試作・開発、展示会出展等の費用を補助
- ◆交付の対象: 下請事業者又はその共同体(任意グループ、事業協同組合)
- ◆お問合せ・申請先: 関東経済産業局 産業部中小企業課
TEL 048-600-0296

10:00~12:00、13:30~17:00/月曜~金曜(祝日を除く)
〒330-9715
さいたま市中央区新都心1-1 さいたま新都心合同庁舎1号館

～救うのは 一番近くの あなたの手～
普通救命講習会のご案内
 あなたの大切な家族、友人が目の前で倒れたら…

〈開催日時及び会場〉

- 平成29年4月から平成30年3月まで毎月2回開催、6・7月に限り3回午後1時30分から4時30分まで(実施日、詳細についてはHPで確認できます)
- 消防本部2階会議室(定員50名)
- 胎内消防署2階会議室(定員40名)
- 聖籠分署2階会議室(定員15名)
- 1団体の受講希望者が定員以上の場合、相談して下さい。(出張講習可)

〈講習内容 心肺蘇生法(AED含む)・止血法等〉

- 講習時間は3時間となります。
- 講習終了後に修了証を交付します。

〈受講料〉 無料

〈受付時間 開催日の10日前まで、定員になり次第締め切ります。〉

- 1人でも申込み可能です。

〈申込方法 受講申請書により申込み〉

- 消防本部のホームページからも申請書をダウンロードできます。
- 新発田広域消防本部HP <http://www.shibata-kouiki.jp/119/>
- 消防本部 警防課 TEL22-9073 (夜間・休日除く)
- 新発田消防署 TEL22-3701
- 胎内消防署 TEL43-3311
- 新発田消防署聖籠分署 TEL27-2500
問合せは、消防本部警防課まで

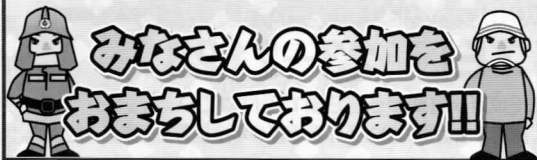

2016年12月、国際連合教育科学文化機関(ユネスコ)は日本が提案していた「山・鉾・屋台行事」を無形文化遺産に登録することを決定しました。青森県八戸市の「八戸三社大祭の山車行事」や佐賀県唐津市の「唐津くんちの曳山行事」など18府県の33件で構成されたものです。私自身、昨年はこちらに登録された山形県新庄市の「新庄まつりの山車(やたい)行事」と愛知県津島市・愛西市の「尾張津島天王祭の車楽舟(たんじりぶね)行

事」を実際に見ることができました。先日、山形県の新庄商工会議所で地域の情報発信をテーマにしたセミナーでお話しする機会がありました。無形文化遺産に登録されたこと自体はめでたいのですが、問題はその価値をこの先どう外に伝えていくかだと思います。世界遺産に登録されたからといってすぐ観光客が押し寄せたり、土産物がばんばん売れたりするということは、もはやありません。厳

新庄の情報発信セミナーでは(1)外から地域に関心を持って来てもらうには「こちらが伝えたい情報」と消費者が知りたい情報とのズレを意識すること、(2)地域に埋もれたストーリーを発掘して次の世代に伝えていくことで、地域の「誇り」を醸成すること、(3)地域の文化や情報はできるだけデジタル化・映像化して世界中のどこからでもアクセス可能にすること、などをお話ししました。いろいろな地域の話を伺うと、「祭はそれが開催される期間だけのものではなく、何カ月も前から練習や制作で準備を進めてきた結果だ」ということが分かります。実はその目立たない部分こそが、地域や言語を超えて人を引きつける最強のコンテンツなのではないかとも感じています。

日経BPヒット総合研究所
 上席研究員 渡辺 和博

『世界遺産登録はされたけど』と
 ならないために』



『世界遺産登録はされたけど』と
 ならないために』

しい言い方ですが世界遺産はユネスコが価値だと認めたことであって、地域に求めたい人がその価値を認めたわけではないからです。歴史あるストーリーや文化でも、現代に暮らす人たちにとって意味がなければ、観光やブランドディングの資源にはならないので

ズレを意識すること、(2)地域に埋もれたストーリーを発掘して次の世代に伝えていくことで、地域の「誇り」を醸成すること、(3)地域の文化や情報はできるだけデジタル化・映像化して世界中のどこからでもアクセス可能にすること、などをお話ししました。いろいろな地域の話を伺うと、「祭はそれが開催される期間だけのものではなく、何カ月も前から練習や制作で準備を進めてきた結果だ」ということが分かります。実はその目立たない部分こそが、地域や言語を超えて人を引きつける最強のコンテンツなのではないかとも感じています。

新発田商工会議所で経営相談を受けられている方は

マル経資金 (小規模事業者 経営改善資金)

2,000万円以内

(ご利用には一定の要件がございます)

返済期間/運転資金7年以内(うち据置1年以内)
 設備資金10年以内(うち据置2年以内)
 貸付利率/固定1.16%(平成29年3月10日現在)
 担保・保証人/不要

国の教育ローン (日本政策金融公庫 国民生活事業)

高校、大学等への入学時・在学中にかかる費用を対象とした公的な融資制度です。在学中の方でもご利用可能です。

- 【ご融資額】 学生・生徒一人あたり350万円以内
- 【ご利率】 年1.18%(固定金利、平成29年3月10日現在)
 ※母子家庭の方は、年1.41%(固定金利、平成29年2月10日現在)
- 【ご返済期間】 15年以内(交通遺児家族または母子家庭の方については18年以内)
- 【お使用みち】 入学金、授業料、教科書代、アパート・マンションの敷金・家賃など
- 【ご返済方法】 毎月元利均等返済(ボーナス時増額返済も可能)

お電話でのご相談・お問い合わせ

教育コールセンター 0570-008656

また、インターネットでのお申込みも可能です。

日本公庫 教育ローン 検索

新潟県事業引継ぎ支援センターを積極的に活用しましょう!

後継者はいるが、どのような準備や手続きをしていけばよいだろうか?後継者がいないが、どうすれば事業を継続できるだろうか?他社を譲り受けることになったが、どう進めていけばよいだろうか?「後継者がいない」「事業の引継ぎが不安」など、中小企業・事業主の皆様のご相談をお受けします。

【ご相談の流れ】(相談無料・秘密厳守)

- ①個別の相談日程を調整するため、まずは一度お電話いただき、当センターから日程調整の連絡等をして差し支えない電話番号をお知らせください。
- ②面談やご提出いただいた資料をもとに、事業引継ぎの具体的な課題を抽出し、親族内承継、社内承継、第三者承継など、事業引継ぎの方向性を検討いたします。
- ③ご相談の結果、第三者への事業引継ぎを希望される場合は、M&Aの支援機関への橋渡しを行います。また、事業引継ぎの専門的なアドバイスが必要な場合は、各種専門家をご紹介します。

お問合せ先

新潟県事業引継ぎ支援センター TEL 025-246-0080

2月22日(水)、割烹志まやにおいて臨時会員総会が開催され、新年度の役員体制などについて話し合われました。

今年、平成9年7月に当女性会が設立されてから20年の節目にあたり、周年記念事業も控えていることなどから、引き続き新年度も会長に馬場玲子氏(社会福祉法人いじみの福祉会)が選任され、議案も全て承認されました。



引き続き会長職を務める馬場玲子氏

新発田商工会議所女性会 活動報告

臨時会員総会を開催

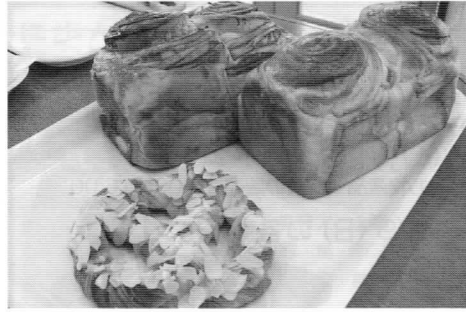

会員事業所紹介

パン工房 ぷるみえ

Q. おすすめのパンは?
 A. コアモンドプレッツェル(200円)・「あまおういちごブレッド(460円)・「はちみつレモンブレッド(460円)」です。
 「アーモンドプレッツェルは、店長おすすめの newcom と な り ま す 。

Q. このパンの特徴は?
 A. アーモンドプレッツェルは、北海道バター100%使用の香ばしいアーモンドをたっぷり使った、サ

クサク・パリパリのクロワッサンです。
 あまおういちごブレッドは、甘酸っぱい香りの食事パン、はちみつレモンブレッドは、はちみつとレモンの風味がマッチしている食事パンです。
 Q. その他PRを。
 A. 「塩パン(100円)」は、当店一番の人気商品です。「来たのに買えない。」という声にお応えして、1個からでも取り置きできますのでお気軽にお電話ください。

検定試験予定表

検定試験	施行日	受付募集期間	受験料
日商簿記 1級~3級	6月11日 (第2日曜)	窓口 4月3日(月)~5月11日(木) ネット/コンビニ 4月3日(月)~4月17日(月) ネット/カード 4月3日(月)~5月1日(月)	1級 7,710円 2級 4,630円 3級 2,800円
そろばん (珠算)	6月25日 (第4日曜)	4月17日(月)~5月25日(木)	1級 2,300円 2級 1,700円 3級 1,500円 4・5・6級 1,000円
福祉住環境 2・3級	7月9日 (第2日曜)	(個人) 4月25日(火)~5月26日(金) (団体) 4月25日(火)~5月24日(水)	2級 6,480円 3級 4,320円

※簿記検定はWeb(ネット)で申込受付可能ですので、当所ホームページ(<http://www.shibata-ccl.or.jp/>)よりお申込下さい。
 ※簿記4級試験については、29年度よりネット試験化し、簿記初級として創設されます。
 ※簿記3級及び珠算検定1~6級については29年度より受験料が改定されました。
 ※福祉住環境コーディネーターのお申込みは、直接東京商工会議所へお願いします。

東京商工会議所 TEL 03-3989-0777
 (お申込・お問合せ先) 新発田商工会議所 Tel 22-2757

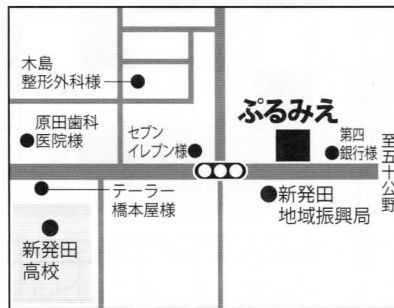

☎ 豊町4-1-25
 ☎ 7:30~19:00
 ☎ 日曜日
 ☎ 23-1585

しばた商工会議所だよりに 広告を載せませんか?

ただの広告ではなく「持参した方は30%OFF」等、サービスクーポンを兼用して自社をアピールしてみませんか?

- ◆大きさ: 1コマ/縦2.7cm 横9.2cm
- ◆種類: 1~4コマ・6コマの5種類
- ◆掲載月: ご相談に応じます(毎月1日発行)
- ◆料金: 1コマ/10,800円(税込、白黒)
- ◆配布エリア: 新発田市 約29,500世帯 (豊浦・加治川・紫雲寺を除く)
- ◆お問合せ: 新発田商工会議所 TEL22-2757

青色のいきいきスタンプの 有効期限が近づいています!

平成29年 有効期限 → 2017.4.30 まで有効

2017年4月30日です。

有効期限までに満貼台紙として使ってね!
 色が違ういきいきスタンプを混ぜて貼ってもOK!

いきいきスタンプ事務局
 新発田市大手町1丁目3-13 TEL 0254-22-3053

平成29年度

新発田城址公園桜まつり

- ◆開催期間:4月7日(金)~16日(日)の10日間
- ◆イベント日:4月8日(土)・9日(日)の2日間
- ◆イベント内容:両日とも物産品や飲食の販売 10:00~16:00

[4/8(土)・4/9(日)の各種イベント]

物産・飲食物販売
10:00~16:00

ステージイベント
11:00~15:00

[4/9(日)のみのイベント] 高所作業車体験コーナー 10:00~15:00
*お城のライトアップ・ぼんぼり点灯(午後9時まで)

◇お問合せ(一社)新発田市観光協会 TEL:26-6789
HP <http://shibata-info.jp/>

第17回 食品団地DE春まつり

- 開催日時 4月9日(日)
午前10時から午後3時
- 開催場所 新発田食品工業団地内中央十字路
(新発田市岡田)
- イベント 抽選会、屋台、団地各社の製品販売
フリーマーケット、コンサート、ダンス
子供広場など
- その他 駐車場あります。
(五十公野公園臨時駐車場から会場まで)
無料シャトルバスを運行いたします。
- お問合せ 食品団地DE春まつり実行委員会
(新発田食品工業団地協同組合)
Tel 22-2631



100円持ってお買い物に!!

しばた100円商店街

おなじみの「ガラポフ大会」は午前10時より開始します!

とき 5月6日(土)10:00 ~ 13:30

ところ 新発田市メインストリート商店街

問合せ 新発田市にぎやか商店街実行委員会 TEL 22-3053
(大手町1-3-13 いきいきスタンプ事務局内)

先月号(第407号)解答
「コンボウダイ」でした

※解答をハガキにて住所・氏名・年齢をご記入の上、4月14日までにこの応募下さい。
抽選で5名様に粗品をプレゼント!
ご意見ご要望もお待ちしております。

送付先
新発田商工会議所
〒957-8550
新発田市中心4-10-10

1	2		3	4	
5					
			6		
7		8			
	9				10
11				12	

A	B	C	D	E	F

【タテのヒント】

- 偽物。〇〇学問
- 母親べったりの子ども
- ダウンジャケットの「ダウン」って?
- 「サイン、コサイン」の後に続く
- 鼻が高いこと
- 弾力のあるキャンディー

【ヨコのヒント】

- 海外に送るのは「〇〇メール」
- 酒を飲んで盛り上がる
- 合格するのが非常に難しいこと
- 神社を支える地元の人
- お笑い芸人の寸劇
- 「あしたのジョー」はこのスポーツの漫画
- ニュージーランドの飛べない鳥
- 巨万の〇〇を得る

タテとヨコの問題を解いて、白い□を埋めてください。すべてカタカナが入ります。

クロスワードパズル

3月号クロスワード当選者

応募者数 54名 正解者数 54名
厳正な抽選の結果、次の5名様が当選されました。

- ・小林 義雄さん(住吉町)
- ・斎藤 美代さん(中曽根町)
- ・瀧澤 夏樹さん(大栄町)
- ・長井 幹子さん(緑町)
- ・山口 里津子さん(上館)

本誌のクロスワードにご応募された方のハガキは、一定期間保管後、破棄いたします。

小池塾

Upgrade corporation

小学生英語から大学受験まで

- 駅前教室 新発田市諏訪町1-2-10
- 緑町教室 新発田市緑町2-16-10
- 豊町教室 新発田市豊町2-9-3
- 住吉町教室 新発田市住吉町3-3-27

http://koike-jk.com/ Tel 0254-26-7731



新発田 食品団地

団地事務局 新発田市岡田
TEL(0254)22-2631 FAX(0254)23-6135

<p>(株)一 九 蒲 銚 店 佐久間食品(株) 庭山綜合食品(株) 有古山製麵所 株宮野食品工業所 丸紅ロジスティクス(株)</p>	<p>(株)栗山米菓 日東アリマン(株) 株ひだの 株マルコ岩村 有宮村製麩所</p>
---	---

miniカード

創業者枠100万円
一般枠300万円

中小企業とともに歩む身近なパートナー

新発田信用保証協会

新潟 信用保証 検索

新潟市中央区川岸町1丁目47番地1
(新潟県中小企業会館内) ☎025(267)1315

お一人様からご新婚様、ファミリーからグループ、団体旅行まで

JTBはおお客様の満足・感動・夢を実現します

イオンモール新発田2階

JTB トラベル21

お気軽に!親切・丁寧
安心・安全お任せ下さい

2Fフードコート隣 屋上中央出入口が便利 TEL:22-2801 営業時間 10:00~19:30