

～会員から信頼され、市民から親しまれ、行動する会議所～

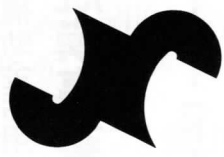

# しばた商工会議所 だより

発行所 新発田商工会議所  
〒957-8550  
新潟県新発田市中央町 4-10-10  
TEL (0254) 22-2757  
FAX (0254) 23-5885

発行人 会頭 佐藤 哲也  
編集 新発田商工会議所  
印刷 島津印刷株式会社



準グランプリ 中村 沙月さん

グランプリ 渡辺 桃さん

準グランプリ 坂上 梓さん

去る1月8日(日)、新発田商工会議所青年部主催「城下町しばた全国雑煮合戦」がヨリネスしばた(新発田市役所)にて行われました。

今回で十三回目を数える雑煮合戦は、例年になく位の晴天に恵まれ、来場者数は約25,000人という過去最多を記録しました。当日は県内外37店舗が出店し、来場者は様々な雑煮に舌鼓みを鳴らしました。また、同合戦のイベントでは、雑煮合戦をPRしてくれる新たな看板娘が3名選ばれました。

**レトルト雑煮 1個650円**  
(税込・もち1個入り)  
**販売中!**

販売先

当所窓口・白壁兵舎内売店・デイリーヤマザキ島湯店  
道の駅加治川ふれあいセンター桜館 贈答用としても  
新発田市役所内Yショップ店 オススメです!

## 目次

2P	補助金活用事例「Dolci(ドルチ)」[後藤容器]	6P	会員事業所訪問紹介「てしごとや清房」ほか
3P	YEG通信	7P	クロスワードパズル/各種お知らせ
4P	職能短大通信 ほか	8P	好評発売中! 堀部安兵衛 バレンタインスイーツ
5P	トレンド通信 ほか		

**当所は地元創業を応援しています!!**

**2月の日曜創業相談日**  
**2月26日(日)午前9時～午後4時**

会場:新発田商工会議所  
◆お問合せ・お申込み:当所 TEL22-2757

# 2月号

URL <http://www.shibata-cci.or.jp>  
E-mail [cci@shibata-cci.or.jp](mailto:cci@shibata-cci.or.jp)

補助金活用事例

小規模事業者持続化補助金で販路開拓

Dolci(ドルチ)

当店は新発田南高校の向かいで、新発田産・新潟県産の原材料にこだわった洋菓子の販売を行っています。

今回、補助金の採択を受け、当店の人気ナンバーワン商品である「田舎風おばあちゃんのタルト」(カット180円、ホール1150円・税込)を、より広く・多くの方々に知っていただけるよう、首都圏での商談会出展や、おばあちゃんのタルトのホームページ開設に取り組みました。

商談会では、大手百貨店のバイヤーの方などからアドバイスをいただき、当店の主力商品の更なる改良に向け良いヒントをいただけたと同時に、この商品がより多くの方々に支持される可能性がある自信を持つことができました。

また「田舎風おばあちゃんのタルト」の魅力をより多くの方々に知っていただけるよう、ホームページも開設いたしましたので、ぜひご覧ください。

当店では、素朴な味わいが好評の田舎風おばあちゃんのタルトのほか、ギフト向けの「木型スウェーツ」、ご予算に合わせた焼き菓子の詰め合わせなど、各種洋菓子を取り揃えているほか、2月は安兵衛バレンタインスイーツ限定商品「ずっといっしょにい鯛」の販売もごさいます。

また品物をお包みする時間も退屈しないよう店内のPOPなどもお楽しみいただけますので、皆様のご来店お待ちしております。

①新発田市大栄町6-6-26  
②23-80223  
③毎週月曜  
http://www.22.tiki.ne.jp/~dolci531/

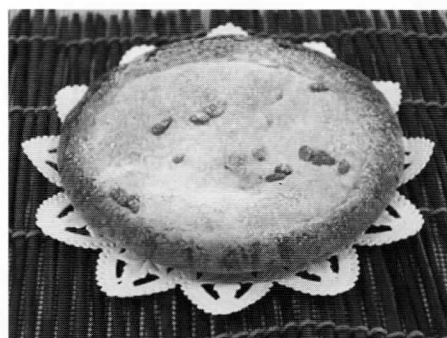

田舎風おばあちゃんのタルト(ホール)

後藤容器

当店は大正15年に曲師屋として創業し、以後90年間時代の移り変わりとともに販売品目を変え、現在は食品容器、衛生資材、各種機器の卸売を主にしております。

今回、補助金の採択を受け、新たな販売品目として食材販売を始めることにし、新カタログを作成しました。当店では、容器や資材の小ロットピッキング販売にこの数年間力を入れ

て取り組んできました。現在では約2万種を取り揃え即日配送に対応しています。この強みを新事業である食材販売にも活かすべく小ロットに徹底的にこだわり、約6千種の冷凍・冷蔵・常温食品の最小ロット出荷が可能になりました。(1箱30袋入でも1袋からお気軽にご購入いただけます)すでにご利用いただいているお客様からは「必要な分だけ買えるから助かる」「ロスがなくなつて助かった」「カタログから選ぶのが楽しい」と、ご好評をいただいております。従来の販売品目に食材販売を加え、これまで当店を支えていただいた方々からのご恩に報い、素晴らしい新発田の「食」に貢献できるよう取り組んでいきます。カタログ配布希望等は、お気軽に当店までお問い合わせ下さい。ホームページではより詳しく当店の案内が掲載されていますので、併せてご覧いただければと思います。

①新発田市本町3-1-15  
②24-1-8006  
http://www.proshops10.jp

Advertisement for 'ことろがたすける' (Kitchen Help) featuring images of various food items and a price list. Text includes '各温度帯(冷蔵・冷凍・常温)ごとに6,000円(税別)のお買上げで送料無料!' and '午前11時までのご注文で最短期日お届け!'.

新カタログ(表紙)

Advertisement for Niigata Daiichi Law Office. Text: 'あなたの笑顔を第一に 個人から企業・団体まで 納得と安心の総合法律事務所'. Contact: 'TEL.0254(21)4300代'.

Advertisement for (株)九楽園生花店. Text: '世界でいちばん花を贈る日'. Contact: 'TEL. 26-1187代'.

Advertisement for TOP SECRET 商工会議所のヒミツ. URL: 'http://www.jcci.or.jp/secret/'

Advertisement for 花安 新発田斎場. Text: 'ご葬儀 24時間受付 送る心を大切に'. Contact: 'TEL. (0254) 22-1320'.

Advertisement for JTB Travel 21. Text: 'お一人様からご新婚様、ファミリーからグループ、団体旅行まで JTBはおお客様の満足・感動・夢を実現します'. Contact: 'TEL: 22-2801'.

# YEG通信

新発田商工会議所青年部 HP <http://www.shibata-veg.com/>

寒い日が続く中にも、少しずつではありますが春の足音が近づいてきているような、そんな2月を迎え、皆様におかれましては何かがお過ごしでしょうか。いつもYEG通信をご愛読いただきまして、誠にありがとうございます。

さて、私たち青年部は、去る1月8日に第十三回城下町しばた全国雑煮合戦を開催いたしました。この紙面をお借りしまして、開催にあたり、多大なるお力添えを頂戴いたしました関係各位の皆様へ厚く御礼申し上げます。

今回の開催場所は、新発田市の新しい顔となります、ヨリネスしばた(新発田市新市庁舎)に会場を移しまして、当日は晴天という絶好の雑煮合戦日和となりました。そのおかげもあつてのことでしょうか、2万5000人ももの来場者数を記録いたしました。お陰様ではほぼ全ての店舗が完売となりました。

総合会社にはおなじみになりました、地域活性化モデル、新潟元気大使として活躍されている今井美穂

さんと、新潟県でご活躍されているタレント中静祐介さんをお招きし、開会式、閉会式や各イベントの進行、突撃雑煮リポートに至るまで、多くの場面で雑煮合戦に華を添え大いに盛り上げていただきました。また、来場されたファンとの写真撮影や、握手などに笑顔で応じている今井さんと中静さんの姿もとても素敵でした。

今回は、今や雑煮合戦に欠かせないステージイベントになった看板娘コンテスト、開運餅まきのほかに、地元アーティストと第十二回看板娘のコラボ「玲Dreaners with看板娘」のライブが行われ、会場を盛り上げました。

結果はご存知かと思いますが、改めまして第十三回城下町しばた全国雑煮合戦征夷大將軍を勝ち取ったお雑煮は、「光るダンシ! 越後村上 臥牛山雑煮」となりました。村上のお城山「臥牛山(がぎゅうざん)」の様に、牛肉と野菜をふんだんに使ったお雑煮です。村上商工会議所青年部の皆様おめでとございます。

最後になりますが、今回ご来場いただきました皆様、誠にありがとうございました。



優勝雑煮



ライブの様子



会場の様子

## YEG 2月イベント

2月と言えば、バレンタインデーです。毎年男女問わず学生の頃から、何だかそわそわする日かと。

このバレンタインデーができたのは諸説あるようですが、ローマ帝国の時代、キリスト教司祭であったウァレンティヌスが当時婚姻を禁止されていたローマの兵士を秘密で結婚させたために処刑された日が恋人たちの日になった、というのが一般の説らしいです。

このバレンタインデー、御存知の方もいらっしゃると思いますが、女性か意中の男性にチョコを贈るといふ形式は日本独自のものだそうです。

ちなみにこのバレンタインが日本に定着し始めたのは1970年代の後半だそうで、そんなに驚くほど昔というわけではありません。今時は本命チョコに義理チョコだけでなく、女の子の友達同士で贈る友チョコや、自分で食べるための自己チョコなるものも出てきました。

個人的には恋人や親しい人との仲を深めたり、より周囲とのコミュニケーションを広げたり、円滑にできるという点からは、大歓迎なイベントですね。

新発田商工会議所青年部 会長 武田 昌宏

一市内各小・中学校指定靴販売店一

# 靴の ナベタニ

中央町本店/新発田市中央町1丁目 ☎22-2712  
 コモタウンピオ21店/新発田市舟入町3丁目 ☎23-8124

## 小池塾

Upgrade corporation

小学生英語から大学受験まで

駅前教室 新発田市諏訪町1-2-10  
 緑町教室 新発田市緑町 2-16-10  
 豊町教室 新発田市豊町 2-9-3

<http://koike-jk.com/> Tel 0254-26-7731

## 休日ローン相談

毎月第1・第3日曜日  
 相談会場: 本店営業部 午前10時~午後4時

※お正月三日及びゴールデンウィーク等の連休は除きます。また、当金庫の都合により開催できない場合がございます。

# 新発田信用金庫 0254(24)7839

## サンちゃん写真館

緑町本店スタジオ

☎ 新発田市緑町2-1-16  
 ☎ 緑町本店スタジオ / 0254-22-3617  
 ☎ <http://www.sanchan.jp/>

赤ちゃん誕生、七五三、入学、卒業、成人式、結婚式、いい日いつでもサンちゃんへ!

~美しさへ、心からのおもてなしをあなたに~ We Create Beauty.

COSMETICS & PHARMACY

## あげい化粧品店

化粧品のアゲイ

新発田市諏訪町1-2-20 駅前本店 TEL22-6889  
 新発田市舟入町3-12-11 ウオロコ3F店 TEL21-2233  
 新発田市緑町3-3-3 TEL24-6266 FAX24-6198

アゲイ薬局 緑町店

## N nob Collection

美しさ 求めて

宝飾・婦人服・バッグ・アート etc.

ノブ・コレクション 新発田市御幸町1-2-18 TEL.24-4692

# 新潟職能短大通信

ギャンブラー数学者の嘆き

カルダンと言えばフアッ ションブランドのピエール・カルダン、或いは機械技術者の方ならカルダン継手を連想されるかもしれません。

今回の主役は後者で、その構造を図1に示します。継手部は十字形をしており、その各端は自由に回転できますのであたかも自在に動く関節です。それ故自在継手とも呼ばれます。図2は回転力を伝える推進軸の模式図です。両端にカルダン継手を持ちますので自在に屈曲して取り付けることも可能ですが、性能は残念ながら自在とはゆきません。図2に示すA、B二つの角度が異なると振動を発生するからです。

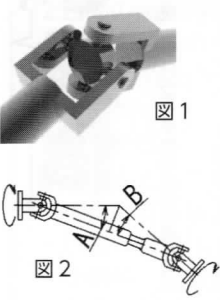

長らく私は機関車の設計に携わっていましたが、この振動にひどく苦しめられた経験があります。機関車の加速につれて、まるでハンマーで床を連打するような強烈な音を発生するのです。

2ヶ月も要しました。私を苦しめたこのカルダン継手、その名は考案者のジェロラモ・カルダーノに因みます。この多才で気難しい人物は医者、数学者、哲学者、占星術師として名を成しましたが、自らは賭博師と名乗り、賭博師らしく金遣いが荒いことでも有名だったそうです。一方で数学者としては三次方程式の根の公式の発見、虚数概念の導入に功績があり、更に本業の賭博で勝つために確率論も精力的に研究したとのことです。

確率論の研究の未到達したこの数学者の結論を締め括りとしてご紹介します。「ギャンブラーの利益を最大にするための最良の方策は、ギャンブルに手を出さないこと。」

これは家族に多大な迷惑を掛け続けたギャンブラー数学者の嘆きの結論であったのかもしれませんが、生産技術科講師 村田 健治

新発田商工会議所で経営相談を受けられている方は

**マル経資金** (小規模事業者 経営改善資金)

返済期間 / 運転資金7年以内 (うち据置1年以内)  
設備資金10年以内 (うち据置2年以内)  
貸付利率 / 固定1.16% (平成29年1月16日現在)  
担保・保証人 / 不要

**2,000万円以内**  
(ご利用には一定の要件がございます)

**「国の教育ローン」** (日本政策金融公庫 国民生活事業)

高校、大学等への入学時・在学中にかかる費用を対象とした公的な融資制度です。在学中の方でもご利用可能です。

**【ご融資額】** 学生・生徒一人あたり350万円以内  
**【利率】** 年1.81% (固定金利、平成29年1月16日現在)  
※母子家庭の方は、年1.41% (固定金利、平成29年1月16日現在)  
**【ご返済期間】** 15年以内 (交通遺児家族または母子家庭の方については18年以内)  
**【お使いみち】** 入学金、授業料、教科書代、アパート・マンションの敷金・家賃など  
**【ご返済方法】** 毎月元利均等返済 (ボーナス時増額返済も可能)

お電話でのご相談・お問い合わせ  
**教育コールセンター 0570-008656**  
また、インターネットでのお申込みも可能です。 [日本公庫 教育ローン](#) [検索](#)

**はつらつ就職セミナー**

**テーマ 「再就職(転職)体験報告」**

参加費無料

日時 / 2月23日(木) 13:30 ~  
講師 / さくら製菓株式会社  
専務取締役 東脇 清 様  
会場 / 新発田市地域交流センター  
きやり館 2階会議室  
新発田市中心3丁目13-3

お申込み・お問合せ先 /  
主催者 新発田商工会議所はつらつ仕事館  
新発田市中心4-10-10  
(新発田商工会議所内)  
電話 26-6505

**koyanagi**  
**小柳産業株式会社**

TEL 0254-22-7010 FAX 0120-538-587

**「小口零細企業保証制度」**は なじらね~!?

<3つのメリット>  
1. 保証人不要 (法人代表以外)  
2. 原則担保不要  
3. 信用保証料率の割引有り

中小企業とともに歩む身近なパートナー 制度の概要は、ホームページへクリック! [新潟 信用保証](#) [検索](#)

**新潟県信用保証協会** 新潟市中心区川岸町1丁目47番地1 (新潟県中小企業会館内) ☎025(267)1315

子どもたちが描く 未来のために

新潟県エコ事業所、認定

**安全・親切** お客様に思いやりの心で  
社会に奉仕する**福祉タクシー** (4台保有)  
広域消防本部認定民間患者等搬送車  
介護福祉士、ホームヘルパー有資格者が、ご送迎いたします。

**株式会社下越タクシー** ●本社 新発田市豊町4丁目1番32号  
配車センター ☎(0254)22-4714 FAX 0120-232245

**新発田建設 株式会社**

代表取締役社長 **渡辺明紀**  
本社 新発田市富塚1942番地 ☎(0254)27-5711(代)

**SHOEI** **昭栄印刷株式会社**

●本社・工場 〒959-2415 新潟県新発田市住田97  
TEL 0254-39-6000(代) FAX 0254-39-6003  
●東京事業部 〒108-0073 東京都港区三田1-1-15-4F  
TEL 03-5418-7667(代) FAX 03-5418-7668  
●営業所 新潟営業所・大阪営業所

ISO9001・ISO14001は本社・東京事業部に認証取得

### 事業者向け税理士 無料税務個別相談会

日程：2/16(木)・21(火)・23(木)・28(火)  
3/2(木)・7(火)・9(木)・13(月)  
14(火)・15(水)

時間はいずれも13:30～16:30まで

税理士：関東信越税理士会新発田支部の税理士がご相談に応じます。

会場：新発田商工会議所

お申込み・お問合せ先：新発田商工会議所 TEL 22-2757

### 新発田税務署 確定申告相談会場

期間 2月16日(木)～3月15日(水)  
(土、日は除きます)

時間 午前9時～午後4時  
(混雑が予想されますのでお早めにお越しください)

会場 新発田市カルチャーセンター

対象者  
・所得税及び復興特別所得税の確定申告をされる方  
・個人事業者の消費税及び地方消費税の確定申告をされる方  
・贈与税の申告をされる方

#### ◆復興特別所得税について

平成25年分から平成49年分までの各年分については、所得税と併せて復興特別所得税の申告及び納付をすることとされています。

復興特別所得税の額は、各年分の基準所得税額(原則として、その年分の所得税額)に2.1%の税率を掛けて計算した金額です。

#### ◆公的年金等を受給されている方へ

公的年金等の収入金額の合計額が400万円以下で、かつ、公的年金等に係る雑所得以外の所得金額が20万円以下の方は、所得税及び復興特別所得税の確定申告をする必要がありません。

◆会場施設(新発田市カルチャーセンター)への直接のお問合せはご遠慮下さい。

◆「確定申告の際にご持参いただくもの」を事前にご確認下さい。

◆お問合せ先 新発田税務署 TEL 22-3161

# トレンッド通信

## 「方言や外国語の ネーミングに注意」

地域発のヒット商品をつくるための奮闘を各地で取材させてもらいながら「これはいいだけじゃない」といっても思うことがあります。その一つが商品やサービスのネーミングに、地域の方を使うことです。理由は、ひとえに内容や価値が伝えない相手に伝わらないからです。伝わらないのを承知でその名称を採用している理由が私には理解できません。分かる人だけを相手にすることや、知りたければそつちで調べるとい

姿勢そのものが、今日の市場を相手にしたビジネスでは決定的に不利なことだと思えます。「何だろう?」と興味を持ってもらう以前に、選択肢から外れてしまっています。厳しい言い方ですが消費者から見れば同じようなジャンルの商品やサービスの代わりは世の中にくらでもあるからです。先日、長野県のある商工会議所を訪ねてお話をすると新しいマルシェ(市場)を立ち上げようとしていたの

ですが、その名前は「おごっそフェア」でした。おごっそは「ごちそう」という意味だそうですが、他の地域の人には伝わりません。とても良い試みで、地元で運営ノウハウや商品ラインアップの整備などの内容を充実させて、ぜひ首都圏でこのマルシェを出展展開してほしいと思えました。また、その際にはぜひイベントの名称を考え直してほしいとお願いました。

商品やサービスのネーミングに外国語を使うことも同じような注意が必要です。英語やフランス語、イタリア語などちまたには外国語があふれています。だからといってなんとなくカッコいいからという理由で外国語を使うと消費者に真意が伝わらない恐れがあります。先日もある地方のお酒で耳慣れない名前を見かけて、その意味を生産者に尋ねました。「これは英語の○○という意味の単語と○○を組み合わせた造語です」とのことでした。私はそれを聞いてとてもがっかりしました。そのお酒はとても良く出来ていて良いストーリーもあり、国内外にどんどん紹介したいと思っていました。消費者目線を持たない生産者ではどこを紹介してもきつと後で問題が起きるからです。

日経BPヒット総合研究所  
上席研究員 渡辺 和博

## NICO 創業したい方に! ～くらたデイのご案内～

### 【くらた まなぶ 無料個別相談会(くらたデイ)開催】

創業についてのご相談をくらたアドバイザーがお受けします。くらた氏は㈱リクルート在籍中に、立ち上がった28の新規事業のうち、14を開発し、㈱リクルートを築き上げた中心人物です。現在は㈱あそぶとまなぶ代表取締役として経営コンサルタントとして活躍しています。

無料の個別相談会です。お気軽にお申込下さい!

【日時】3月9日(木) 10:00～

【会場】NICO会議室9階

【申込み】事前の申し込みが必要です。(申込締切3/2)

★詳細・お問合せは…

(公財)にいがた産業創造機構 企画チーム  
TEL 025-246-0038 (直通)



## 新発田 食品団地

団地事務局 新発田市岡田  
TEL(0254)22-2631 FAX(0254)23-6135

㈱ 一九蒲鉾店  
佐久間食品(株)  
庭山綜合食品(株)  
有 古山製麵所  
㈱ 宮野食品工業所  
丸紅ロジスティクス(株)

㈱ 栗山米菓  
日東アリマン(株)  
㈱ ひだの  
㈱ マルコ岩村  
有 宮村製麩所



経営に役立つ情報を  
電子書籍で提供!

<http://library.jcci.or.jp>

## 社会人としての必要な マナーや基礎を身につけよう! 新社会人セミナー

日時: 3月29日(水)~3月30日(木) (2日間)  
両日とも、午前9時~午後5時まで

会場: 新発田商工会議所 4階ホール

講師: 木村 雅子 氏

### 2日間の研修内容(予定)

- ・社会人に求められるもの ・企業活動を理解する
- ・基本動作と基本接遇用語 ・企業活動とコミュニケーション
- ・敬語の基本 ・来客対応の基本
- ・社会人として身につけておきたいマナーの基本
- ・電話対応の基本 ・チームワークと仕事の成果
- ・目標の設定 など
- ・受講料 受講者1名につき  
新発田商工会議所の会員事業所 8,000円  
非会員事業所 12,000円  
(税込・昼食代含む)

定員: 40名(定員になり次第メ切)

受講時に必要なもの: 筆記用具、ノート(メモ用紙)、認印

お申込・お問合せ: 新発田商工会議所  
(TEL 22-2757 担当: 本間大介)

## 公益社団法人新発田法人会 社会貢献特別企画

- 【日時】 3月9日(木) 15:00開演
- 【会場】 月岡温泉 ホテル清風苑
- 【内容】 マイク太田によるマジックショー
- 【入場料】 新しいタオル2本以上(いただきましたタオルは、社会福祉施設へ寄贈させていただきます。)
- 【お問合先】 公益社団法人新発田法人会事務局  
TEL 20-5432(9:00~15:00)

## しばた商工会議所だよりに 広告を載せませんか?

ただの広告ではなく「持参した方は30%OFF」等、サービスクーポンを兼用して自社をアピールしてみませんか?

- ◆大きさ: 1コマ/縦 2.7cm 横 9.2cm
- ◆種類: 1~4コマ・6コマの5種類
- ◆掲載月: ご相談に応じます(毎月1日発行)
- ◆料金: 1コマ/10,800円(税込、白黒)
- ◆配布エリア: 新発田市 約29,500世帯  
(豊浦・加治川・紫雲寺を除く)
- ◆お問合せ: 新発田商工会議所 TEL. 22-2757

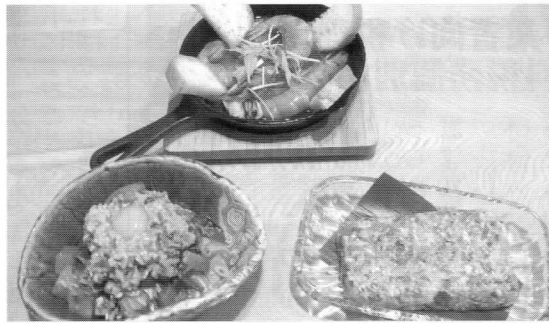

会員  
事業所  
紹介

## てしぼとや 清房

・おすすめは?  
「バクダン」、「ブリのなめろう」、「エビとムール貝のクレイジーオイル」です。  
・特徴は?  
バクダンは、魚介をサイコロ状にして上に納豆とうずらの卵がのせてあり、しょう油をかけて混ぜていただきます。  
なめろうは、ブリをミンチ状にして、みそと細かく刻んだネギ・大葉・シヨウウガを混ぜたものです。

クレイジーオイルは、アヒージョになります。  
・その他PRを。  
飲み放題プランは、2時間30分コース(税別4000円・7品)と、3時間コース(税別5000円・7品・豊浦牛の料理付)のほか、当日ご来店の方でも2名様以上なら、2時間(税別2000円)もありますので、スタッフまでお気軽にお声がけください。皆様のご来店、ご予約をお待ちしております。  
<http://teshigotoya-seibou.jp>



- Ⓧ 中央町3-9-12
- Ⓧ 月~金 18:00~0:00  
ラストオーダー23:30
- 土 18:00~2:00  
ラストオーダー1:30
- Ⓧ 不定休
- ☎ 26-3443
- Ⓧ 25席



## 2017年度 新潟いのちの電話 電話相談員募集

~こころとこころをつなぐ「聴く」を一緒に始めませんか~

相談員は養成講座(1年間)を受講したのち認定されます。  
募集期間: 2016年12月1日(木)~2017年2月28日(火)

新潟いのちの電話はボランティアによる電話相談活動です。  
孤独・不安などを訴える方々からの電話を年間2万件ほど受けています。  
1984年に開設して以来の相談件数は57万件を超えました。

けれども近年、聴き手不足が深刻です  
あなたもぜひ、聴き手になってください

くわしくは事務局までお問い合わせください。募集要項をお送りします。  
ホームページからも   ダウンロードできます。

【連絡先】 社会福祉法人 新潟いのちの電話 事務局  
新潟市中央区上所2-2-3 新潟ユニゾンプラザハート館  
TEL・FAX 025-280-5677

# 赤谷どんつき祭り

日時: 2月18日(土) 19:00~  
場所: 上赤谷鎮守山神社

## 赤谷どんつき祭り見学ツアー

日時: 2月18日(土)  
新潟駅南口(14:00) → 新発田市カルチャーセンター(15:00) → 赤谷公民館(15:45) → さいのかみ見学・夕食・祭り見学など → 新発田市カルチャーセンター(20:50) → 新潟駅(21:50)

内容: 絵馬作り、夕食、歴史講話、祭りの見学など

料金: 3,500円 ※新潟駅発の方は4,000円

定員: 25名(先着順) 服装: 防寒着、長靴

その他: 出発の10分前に集合。お車で越しの場合は、カルチャーセンター駐車場に駐車して下さい。

問合せ・申込先: (一社) 新発田市観光協会 TEL 26-6789  
HP <http://shibata-info.jp/>

# しばたオイスターバー2017

忠臣蔵でゆかりの深い赤穂と新発田が、牡蠣を通じて新たなタッグを組む「しばたオイスターバー」。新発田市内9店舗の料理人たちが、自慢の腕をふるいます。2月10日(金)、11日(土・祝)はスペシャルサービスあり! 各店にて牡蠣メニューご注文の方に特典をご用意しております!

【期間】2月28日(火)まで

(店舗によって提供期間が異なります。お問合せ願います。)

【参加店】 La Gemma(27-8080)、藤屋食堂(22-3275)、TAICOや(26-6269)、中国菜館 萬福(24-7275)、米蔵ココロ(28-7378)、横丁へい(22-7555)、手紙(21-2950)、モントルー(26-1526)、中華美菜 香(23-8489)

## ~しばた軽トラ市~

# みんなで“市”を盛り上げよう!

【日時】2月19日(日) 10:00~13:00

【会場】ヨリネスしばた「札の辻広場」

【内容】軽トラ等の車両のまま乗り入れて農作物やフード、雑貨を販売する市です。

【お問合せ先】しばた軽トラ市実行委員会 TEL 22-3053  
(大手町1-3-13 いきいきスタンプ事務局内)

先月(第405号) 解答  
「ケンロクエン(兼六園)」でした

※ハガキに解答・住所・氏名・年齢をご記入の上、2月15日までにご応募下さい。  
抽選で5名様に粗品をプレゼント!  
ご意見・ご要望もお待ちしております。  
応募先 新発田商工会議所  
〒957-8550  
新発田市中央町4-10-10

問題

1	2	3	D	4	
5	6		7	E	
8		C	9		
10		11	F		
12	B	13		14	
		15	A		
A	B	C	D	E	F

- タテのカギ
- 必要は発明の?
  - 問いを表すアルファベット
  - 名を捨てて〇〇を取る
  - 第三者が横取りすること、〇〇〇の利
  - ならわし、慣習
  - 板ばさみ状態、〇〇〇〇に陥る
  - 吹いて飛ばす武器
  - 販売価格
  - チュウ!と愛情表現
  - じゃが、さつま、さと〇〇
- ヨコのカギ
- 桃太郎のお供の鳥
  - 人気漫画『こちら葛飾区亀有公園前〇〇〇』
  - 合鍵はスベア〇〇
  - 一眼〇〇のカメラで撮影しよう
  - 浴槽や鍋の上にかぶせるもの
  - 勝負は時の…
  - 忙しく立ち働いて、こんな状態
  - 親の〇〇をかじってばかり

クロスワードパズル  
タテとヨコの問題を解いて、白い口を埋めてください。すべてカタカナが入ります。

### 1月号クロスワード当選者

応募者数 42名 正解者数 42名  
厳正な抽選の結果、次の5名様が当選されました。

- 岩村 玲子さん(下中山)
- 太田 陽子さん(新富町)
- 木村早紀子さん(御幸町)
- 小島 修さん(滝)
- 増子 一彦さん(豊町)

本誌のクロスワードにご応募された方のハガキは、一定期間保管後、破棄いたします。

新発田の葬送と共に、創業100年 “愛すれば~まち・ひと・こころ~”

## ご葬儀は

【葬儀・生花花環・仏壇仏具・霊柩車】  
24時間受付 TEL(0254)22-2882(代表)

# マルフチ葬祭

どちらの式場へも病院から直接ご安置が出来ます(安置室完備)

“桜のぬくもり” 緑町斎場 アートホール桜 (国道7号沿、二葉小前)

“城下のやすらぎ” 大手町斎場 メモリー新発田 マルフチ会館 (新発田城近、西高校前)

## 新発田商工会議所共済・福祉制度 推進スタッフ募集

仕事の内容: 主に商工会議所共済・福祉制度を通じた保険加入、脱退等の営業推進業務

## 会社説明会 平成29年2月8日(水) 9:30~

会場: ハローワーク新発田にて  
お問い合わせ先 アクサ生命保険(株)新発田営業所  
電話 080-9369-1089 (担当: 豊岡)

SHIBATA GAS  
新発田ガス  
ウィズガス

nikotan.com ☎ 22-4181

好評  
発売中

# 堀部安兵衛Valentineスイーツ



## ①フクヤ本町店

赤穂の塩トリュフ  
☎0254-26-0801



## ②TAICOや

忠臣ぐにゃ  
☎0254-26-6269

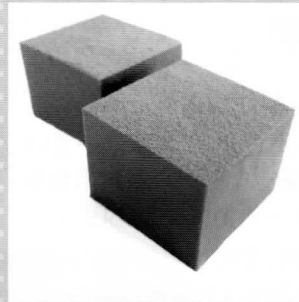

## ③御菓子司 菊谷

ショコラ羊羹 堀部安兵衛  
☎0254-22-2509



## ④有新柳本店

チョコの助太刀高田の馬場な(バナナ)  
☎0254-22-3025



## ⑤イタリア菓子 ドルチ

ずっといっしょにい鯛  
☎0254-23-8223



## ⑥翁屋

しょこらまんじゅう  
☎0254-22-2710

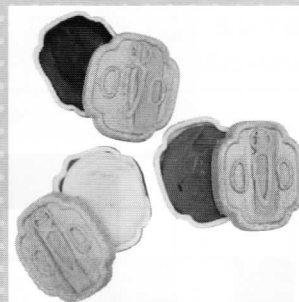

## ⑦菓匠庵 寿堂

助太刀もなか  
☎0254-22-2831

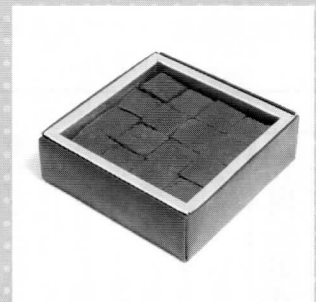

## ⑧パティスリーカツア

生チョコ  
☎0254-22-3858



## ⑨パティスリー ロレーヌ

安ペーのオレンジ刀  
☎0254-24-7095



## ⑩菓子虚 やまの辺

赤穂の塩糰ロール  
☎0254-22-2270



## ⑪パティスリー ル・トレフル

忠臣グラツとチョコ  
☎0254-26-9680



## ⑫パトラン

ショコラ ミ キュイ  
☎0254-22-3048



## ⑬ブルーランジュリー・パザパ

チョコの一振り パン・ド・カカオ  
☎0254-26-2287



## ⑭しばうま本舗

安兵衛酒イーツ ブラウニー  
☎0254-20-8115

2月11日(土・祝) 寺町たまり駅  
(諏訪町2-3-28)にて一斉販売します!

期間限定商品もありますので、この機会に是非お買い求め下さい。

参加店舗や商品、その他イベント詳細については当所HPに掲載しています。

イベント問合せ先：武庸会事務局

((一社)新発田市観光協会内)

TEL 26-6789 HP <http://shibata-info.jp/>