

～会員から信頼され、市民から親しまれ、行動する会議所～



しばた商工会議所 だより

発行所 新発田商工会議所
〒957-8550
新潟県新発田市中心町4-10-10
TEL (0254) 22-2757
FAX (0254) 23-5885

発行人 会頭 佐藤 哲也
編集 新発田商工会議所
印刷 昭栄印刷株式会社

Eastern League

2015 プロ野球

イースタン・リーグ 公式戦開催



埼玉西武ライオンズ
〔二塁側〕



読売ジャイアンツ
〔三塁側〕



平成27年 6月20日(土)

[試合開始] 12:30 (開場予定 10:30)

新発田市五十公野公園野球場

[主催] 新発田市スポーツ・カルチャーツーリズム推進事業実行委員会

5月11日(月)チケット発売開始

発売券種 (全席自由席)	前売料金	当日料金	※小人は小・中学生。 ※小学生未満無料。
正面スタンド	大人 1,500円	1,700円	
	小人 1,000円	1,200円	
内野席	大人 1,000円	1,200円	
	小人 700円	900円	
	共通 500円	700円	

●お問合せ先/新発田市スポーツ・カルチャーツーリズム推進事業実行委員会
(新発田市スポーツ推進課) ☎0254-22-3101(代表)

平成27年 6月21日(日) 南魚沼市ペーマガSTADIUM

[試合開始] 12:30 (開場予定 10:30)

●お問合せ先/大原運動公園ペーマガSTADIUM管理事務所
☎025-783-3533

目次

2P	商業、サービス業の設備投資を応援します！商業・サービス業農林水産業活性化税制が延長/厚生労働省「ものづくりマイスター制度」ご活用下さい！～岩測量店～	4P	YEG通信
3P	こんにちは!! 振興委員です。 新発田市住宅リフォーム支援事業 ほか	5P	職能短大通信 ほか
		6P	トレンド通信 ほか
		7P	会員事業所紹介「えちごへいや」ほか
		8P	クロスワードパズル/各種お知らせ

いつでも、だれでも、どこからでも
新潟いのちの電話

お近くの電話番号
にお掛けください。

新発田 (0254) 20-4343

5月号

URL <http://www.shibata-cci.or.jp>
E-mail cci@shibata-cci.or.jp

商業、サービス業の設備投資を応援します！ 商業・サービス業・農林水産業活性化税制が延長

平成二十七年四月一日より二年間延長された商業・サービス業・農林水産業活性化税制は、商業・サービス業等を営む中小企業者等が経営改善設備を取得した場合に、取得価額の三十%特別償却又は七%税額控除を受け

ることができ措置です。経営改善設備とは、認定経営革新等支援機関等(アドバイザー)から経営の改善に資する資産として書類(経営改善に関する指導及び助

言を受けた旨を明らかにする書類に記載された以下の設備です。

- ①器具及び備品
(一台又は一基の取得価額が三十万円以上のもの)
- ②建物附属設備
(一台の取得価額が六十万円以上のもの)例えば、

- ・新しい商品を販売するため、陳列棚を入れる
- ・レジスターを入れ替える
- ・古くなった看板など

お店なども対象となります。

税制措置の対象者

青色申告書を提出する中小企業者等

適用の要件

※以下の全ての要件を満たすことが必要です。

- ①経営革新等支援機関等からの経営改善に関する指導及び助言を受けていること
- ②「指導及び助言を受けたこと」を明らかにする書類に、税制措置を受けようとする設備が記載されて

いること

③「指導及び助言を受けたこと」を明らかにする書類に記載された設備を実際に取得して、中小企業者等の営む商業、サービス業等の事業の用に供すること

税制措置の内容

取得価格の30%の特別償却又は取得価格の7%の税額控除を選択適用

設備投資を考えている方は当所までお問合せ下さい。

◆申込・問合せ先

新発田商工会議所

TEL 二二二七五七

厚生労働省「ものづくりマイスター制度」ご活用下さい！ 岩測畳店



小学校での職場体験

熟練技能者の高齢化や若年者を中心としたものづくり・技能離れが懸念される中、技能尊重気運の醸成や産業活動の基礎となる技能者の育成が必要とされている中、岩測畳店では昨年度に厚生労働省の認定基準に該当する高度な技能を有する「ものづくりマイスター」に登録され活躍しています。「ものづくりマイスター制度」とは、建設業及び製造業における百を超える職種を対象に、高度な技能を持った「ものづくりマイスター」が技能検定や技能競技大会

の課題等を活用し、中小企業や学校において広く実績指導を行い、効果的な技能の継承や後継者の育成を行うものです。また、小中学校等での講義や「ものづくり体験教室」等により、ものづくりの魅力を発信しています。岩測畳店 岩測重文氏は「ものづくりマイスターに認定される以前からボランティアで小学校等の職場体験に協力してきました。近年、技能士が減少している中、伝統と技術を受け継いで次世代に伝えていく義務があると痛感しています。今後も職場体験を通じて子供達に作る楽しさを伝えていきたいと思っています。一級技能士は出発点でマイスター

は通過点だと思いい、これからは努力していきたいと思ひます。また、畳に関するご相談も承っています。ご利用お待ちしております。」と話されました。岩測畳店 市内御幸町四一―二二二 TEL 二二二三八七二

～ 美しさへ、心からのおもてなしをあなたに～ We Create Beauty.

COSMETICS & PHARMACY

あげい化粧品店 新発田市諏訪町1-2-20 駅前本店 TEL22-6889

あげい化粧品 新発田市舟入町3-12-11 ウオロクコモ店 TEL21-2233

アゲイシ薬局 新発田市緑町3-3-3 緑町店 TEL24-6266 FAX24-6198

SHIBATA GAS

新発田ガス

ウィズガス

nikotan & monetan

ニコタン&モモタン

nikotan.com ☎ 22-4181

あなたの笑顔を第一に 個人から企業・団体まで 納得と安心の総合法律事務所

新潟県弁護士会所属

弁護士法人 **新潟第一法律事務所** Niigata Daiichi Law Office 新潟県弁護士会所属

新発田事務所 所長・弁護士 大橋 良二 弁護士 塩谷 陽子

TEL.0254(21)4300代 受付時間/月～金9:00～17:00

安全・親切 お客様に思いやりの心で 社会に奉仕する**福祉タクシー**(4台保有)

広域消防本部認定民間患者等搬送車 介護福祉士、ホームヘルパー有資格者が、ご送迎いたします。

株式会社下越タクシー ●本社 新発田市豊町4丁目1番32号 配車センター ☎(0254)22-4714 ☎0120-232245

koyanagi

小柳産業株式会社

TEL 0254-22-7010 ☎ 0120-538-587

お一人様からご新婚様、ファミリーからグループ、団体旅行まで

JTBはおお客様の満足・感動・夢を実現します

JTB イオンモール新発田2階 **トラベル21** お気軽に！親切・丁寧 安心・安全お任せ下さい

2Fフードコート隣 屋上中央出入口が便利 TEL:22-2801 営業時間 10:00～19:30

こんにちわ!! 振興委員です



板垣 敦

皆さん、こんにちわ。はじめまして、市内大栄町にて建築設計業・建設業を営んでおります板垣です。本年度から、小規模企業振興委員として、会員事業所と商工会議所経営指導員の方々のパイプ役を、務めさせて頂く事になりました。皆様と共に頑張っておりますので、お気軽にお声掛け頂きます様、宜しくお願い致します。

建物に関する事ですと、

省エネ住宅エコポイントがあります。新築住宅で一定の基準に該当し、自ら居住するために取得する住宅はもちろん、リフォームでも、「①窓の断熱改修」又は「②外壁、屋根天井又は床の断熱改修」又は「③設備エコ改修」(エコ住宅設備を3種以上設置する事)のいずれかの工事が必須です。(一括申請は①②いずれかの工事が必須)尚、①②③のいずれかとあわせて実施する以下

【木造耐震診断】

下の改修工事も対象となります。④その他工事等・バリアフリー改修(手摺設置、段差解消、廊下幅等拡張)・エコ住宅設備改修(二種類以下)・リフォーム瑕疵保険への加入・耐震改修工事。⑤既存住宅購入を伴うリフォーム工事もございませし、新発田市でも住宅リフォーム工事費の一部を補助する「住宅リフォーム支援事業」があります。補助対象工事の他に上乘せ補助もありますので、左上の記事をご覧ください。他に新発田市では木造耐震診断、耐震設計、耐震改修事業制度もあります。

・耐震診断における申請者負担額…無料
耐震診断(地震に耐えられるか診断する)は、市に登録された専門の診断士が行います。耐震診断は、人間に例えると健康診断に当たるものです。安心・安全な生活を築くため、ぜひこの機会に耐震診断士派遣制度を利用して耐震診断を受けてみませんか。
一級建築事務所
板垣設計事務所・板垣建設
住所 市内大栄町五二一九
TEL 二二二一〇三八

お住まいをリフォームしたい方に補助金を交付する 事業を実施します 平成二十七年 新発田市住宅リフォーム支援事業

市民の住環境の向上を図ること及び市内建設業の緊急経済対策として地域経済の活性化を図ることを目的に、「新発田市住宅リフォーム支援事業」を継続実施いたします。

この制度は、市民が自ら居住している持家の住宅を、新発田市内の施工業者に依頼してリフォームをする場合に、工事費の一部を補助金として交付するものです。

募集は、五月の募集のみですので、申請される方はお忘れのないようご注意ください。また、今までに当事

業の補助を受けていない方及び住宅を対象に実施します。事前に工事着手した箇所や既に工事が完了している箇所、省エネ住宅ポイント制度やその他国・県・市の他補助と重複した内容の申請は、補助対象外となります。

◆申請先・問合せ先
市建築課建築審査係
市地域整備庁舎二階
TEL 二六二三五七七

HP <http://www.city.shibatanigata.jp/>

魅力的なお店をもちたい方へ チャレンジショップ「パレット」 出店者募集!!

家賃 / 月額 15,000円 (税込、電気・水道料金込み)
面積 / 4坪程度
業種 / 小売業、サービス業 (飲食店除く)
申込・問合せ / 新発田商工会議所 TEL 0254-22-2757
詳細・申込書は当所ホームページまたは当所窓口で配布しております。

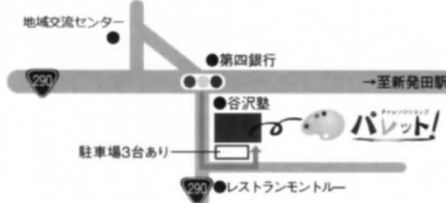

<つむじ隠し&ボリューム増毛>

体験ご希望の方 半額!

ご希望の範囲によって必要本数、料金が異なりますので

お気軽にお問い合わせください。(ご質問、予約等 直通 ☎ 090-2632-2425)

美容師大募集

- フルタイムの正社員 数名
 - 土・日・祝だけ働ける方 数名
 - 日・祝を休みたい方 数名
- *就業時間は相談に応じます。

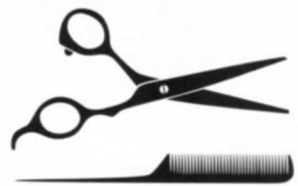

美容室プロデュース

新発田市富塚町 3-4-28

☎ 0254-23-2502

YEG通信

新発田商工会議所青年部 〒 http://www.shibata-yea.com/

日差しも温かく、新緑のまぶしい季節となった今日この頃、皆様におかれましてはいかがお過ごしでしょうか。

私たち商工会議所青年部では、先月号でご案内させていただいた通り、平成二十七年年度最初の事業であります「フリーマーケット」を開催させていただきました。この事業は、新発田市岡田で開催された「食品団地de春まつり」と同時開催にて毎年行っている事業となります。

今年の春まつりも好天に恵まれ、満開の桜を愛でながら絶好のイベント日和となり、私たち青年部主催のフリーマーケットも、お客様をかき分けて前に進むほどの大盛況となりました。



本年度の出店数は百店舗を数え、例年に勝るとも劣らぬ来場者数になったようです。

また今年は、参加していただいた出店者の皆様やお買い物を楽しんでいただいたお客様のお笑顔が例年以上に多く見られ、開催させていただいた私たち青年部メンバーも、その活気と笑顔に励まされながら、無事事業を終える事が出来ました。

最後になりましたが、ご出店・ご来場いただきまして皆さま、また、関係各所ご担当者の皆さま、本当にありがとうございました。



フリーマーケットと同じ日に、「田植え家族DEやったるうー!」で使用する田んぼに堆肥撒きを行いました♪



・お申込み・お問合わせ先 千九五七-〇〇五三
・新発田市中央町四十一番地
・新発田商工会議所青年部事務局
TEL 二二二-二七五七
FAX 二二二-五八八五

※雨天時は、サン・ワーク新発田にて餅つき体験、振り舞い雑煮のみ開催予定。
※お子様のお友達にもお気軽にお声掛けください。

☆田植え家族DEやったるうー!開催及び参加者募集のお知らせ
・開催日時…五月十七日 日曜日八時半受付開始
・集合場所…五十公野公園入り口の信号機脇駐車場
・田植場所…五十公野公園入り口交差点前の田んぼ
・参加費…一家族五〇〇円
・申込方法…参加される方の住所、氏名、年齢、電話番号、お子様の学校・幼稚園・保育園名をご記入の上、ハガキまたはFAXにてお申し込み下さい。

縮切日 五月八日 金曜日
※お子様のお友達にもお気軽にお声掛けください。

☆田植え家族DEやったるうー!開催及び参加者募集のお知らせ
・開催日時…五月十七日 日曜日八時半受付開始
・集合場所…五十公野公園入り口の信号機脇駐車場
・田植場所…五十公野公園入り口交差点前の田んぼ
・参加費…一家族五〇〇円
・申込方法…参加される方の住所、氏名、年齢、電話番号、お子様の学校・幼稚園・保育園名をご記入の上、ハガキまたはFAXにてお申し込み下さい。

花粉のつらいと

だいぶ暖かくなって来ました。それと共に花粉の季節到来で鼻水が止まりません。年々症状が重くなってくるものなのでしょうか。今年は我慢の限界で薬を飲まないといけないのがある。

仕事はコンビニをやっているのですが、毎年色々な花粉対策グッズが発売されてきます。出ることには試してみるのが、中々いい商品に出会えず「返品したい、一言物申したい」と思うのですが、買ったのは自分の店だしなあとジレンマに悩まされています。

マスクを含めた花粉対策グッズは、コンビニの雑貨部門の時期稼ぎ頭だったりするので、花粉の時期はありがたいのですがやっぱりつらい。本当に悶々とした毎日です。

花粉はつらいですが、やっぱり何をしてもいい時期ははず。気持ちを切り替えて色々なことにチャレンジしたいですね!

新発田商工会議所青年部 会長 白勢 弥太郎

持病があってもOK! アクサの「OKシリーズ」

一生涯の医療保障

アクサの一生保障の医療保険 OKメディカル

- ✓ 75歳までお申込みOK
- ✓ 悪化・再発もOK
- ✓ 先進医療もOK

限定告知型終身医療保険(無解約払戻金型)

長期の死亡保障

アクサの長期保障の定期保険 OKライフ

- ✓ 最大4,000万円までOK
- ✓ 80歳までお申込みOK
- ✓ 解約した場合、払いもどし金があります

限定告知型定期保険(低払いもどし金型)

AXA-A1-1

保険に加入するにあたり、あらかじめお申し込みをお願いしますか?



- お引受には所定の条件があります。ご検討の際には、「重要事項説明書(契約概要・注意喚起情報・その他重要なお知らせ)」「ご契約のしおり・約款」を必ずご覧ください。
- アクサ生命は、商工会議所と協力し、会員事務所の各種ニーズ(弔慰金・見舞金制度、退職金制度、リスク対策や事業承継など)を共済制度/福祉制度でサポートしています。

新潟支社 新発田営業所 957-0053 新発田市中央町4-10-10 TEL 0254-26-3470



新潟職能短大通信

建築現場で学ぶ最良の建築追求

四月十日、住居環境科一・二年生の四十四名が、新発田市内の二つの建築現場を見学しました。一つは、新発田市庁舎新築工事の現場、設計はa+t+yコミソマコト建築設計事務所、施工は大成建設・新発田建設・伊藤組特定企業体が担当しており、もう一つは新発田駅前前の複合施設の工事現場、設計は佐藤総合計画、施工は加賀田組、石井組・岩村組特定共同企業体が担当しています。今回の見学会は、新発田市の協力のもと、各建物の設計を担当された設計技術者、施工を担当している作業所長から直接説明していただきました。設計では、各建物の設計概要の説明があり、建築を学ぶ学生への説明というところで設計図面に表す前の計画について、建築物に込める基本理念を設計として纏めていく過程についても説明頂きました。施工については各建築工事の作業所長より建物の特徴と、採用されている構法、工事概要の説明がありました。四月六日に入学した学生にも解るよう配慮していただき、施工管理の仕事として、工期管理の現場見学を行い、市役所



は地下水対策を施しながら地下階の建設を行ったなど説明いただき、見学時は地下のコンクリート工事を終えたばかりでこれから上部構造が立ち上がっていく状態です。一方、駅前複合施設は、建物の形状から他ではあまり見られない基礎の形状などを見学できました。施工する方は少し大変である面白い現場で、見学時は基礎工事を終え、これから上部構造が建ち上がっていく状態でした。住居環境科では、授業で建築物の基礎知識を学ぶのは勿論ですが、建築現場でしか体験できない重さ・スケール及び最良の建築物を追求している過程を見てもらいたいと思いい、今回のような現場見学や建物見学をしています。特に今年には建築現場が学校近くにあり学生が建築現場を学ぶには良い年になると思います。

住居環境科 矢部 俊太郎

事業主の皆様へ

労働保険年度更新手続きはお早めに！

労働保険年度更新及び一般拠出金申告・納付手続きはお済みでしょうか？

申告書の提出と保険料の納付は、7月10日(金)が期限です。まだ、お済みでない方は、お早めに手続きをしてください。

なお、当所に事務委託をされている事業主の方は、5月8日(金)までに所定の用紙をご提出下さいますようお願い致します。

【お問い合わせ先】

- 新潟労働局 労働保険徴収課 TEL 025-288-3502
- 新発田労働基準監督署 TEL 0254-27-6680
- 新発田商工会議所 TEL 0254-22-2757

はつらつ就職セミナー

テーマ 「介護の現場今、求められる人材とは」
～介護のお仕事してみませんか？～

参加費無料

日時/平成27年5月28日(木) 13:30～
講師/社会福祉法人紫雲寺加治川福祉会
施設長 高橋 定男 様

会場/新発田市カルチャーセンター
2階 視聴覚室
〒957-0054

新発田市本町4丁目16-83

<申し込み・問い合わせ先>

主催者 新発田商工会議所はつらつ仕事館
〒957-0053
新発田市中央町3-7-2
(まちの駅 2階) 電話 0254-26-6505

Photo Wedding

●衣装100種以上
記念写真+衣裳(2枚)+受付の準備料23500円(税別)
19800円 (税別)より
洋装 記念写真1枚+ドレス+タキシード+着付
料金均一プラス **10円** 衣装2着セット(新郎+新婦)を1泊2日レンタルもできます！
記念写真+衣裳(2枚)+受付の準備料23500円(税別)
29800円 (税別)より
和装 記念写真1枚+打掛+着付羽織袴+着付
・要予約・追加料金で写真増もできます。
※浴衣・袴などヘアメークをご希望の際は、別途お見積りとなります。

出張♥結婚写真

集合写真 または お2人写真が6ヶ月以内で**20000円**(税別)より
料金均一 **10円** 結婚式衣装100種以上
プラス **10円** 2着セット(新郎+新婦)7月2日レンタルもできます！
お客様のご希望に、どこへでも出張撮影致します。

たいせつな思い出と感動、豊かな写真生活をお贈りするために

サンチャン

総店/本店 新発田市緑町2-1-16
新発田店 新発田市緑町2-1-16
新発田駅前店 新発田市緑町2-1-16
新発田駅前店 新発田市緑町2-1-16

オトクなデジカメプレゼント
サイズ200枚以上1枚10円

●新発田駅前店 ☎0254-22-3617
●新発田駅前店 ☎0254-22-2111
●サンチャン新潟店 ☎025-290-5755

Yakult

毎日のあなたをサポートするために
乳酸菌を見つめる、育てる、届けるそれが、ヤクルトです。

新発田ヤクルト販売(株)
新潟県新発田市緑町1-14-17 〒957-0018
☎0254(26)8960

応援します!!

働く皆さまの福利厚生

慶弔給付・健康管理・芸術鑑賞・レジャー・スポーツ...

★新規入会事業所募集中★

公益財団法人 **新発田市勤労者福祉サービスセンター**
〒957-0053 新発田市中央町3丁目7番2号まちの駅2F
TEL 0254-22-8000 FAX 0254-22-8080
<http://www.shibata-kinrou.jp>

検定試験予定表

検定試験	施行日	受付募集期間	受験料
日商簿記 1級~4級 (第2日曜)	6月14日 (第2日曜)	窓口 5月14日(木)まで	1級 7,710円
		補/カード 5月4日(月)まで	2級 4,630円
			3級 2,570円
			4級 1,640円
そろばん (珠算) (第4日曜)	6月28日 (第4日曜)	5月28日(木)まで	1級 2,100円
			2級 1,570円 3級 1,360円 4・5・6級 940円
福祉住環境 2・3級 (第2日曜)	7月12日 (第2日曜)	〔個人〕5月29日(金)まで	2級 6,480円
		〔団体〕5月27日(水)まで	3級 4,320円

※簿記検定はWeb(ネット)で申込受付可能ですので、当所ホームページ(<http://www.shibata-cci.or.jp/>)よりお申込下さい。
お申込・お問合せ先 新発田商工会議所 TEL22-2757

行政書士による無料相談会



- ◆相続・遺言
 - ◆クーリング・オフ
 - ◆生活上のトラブル
 - ◆土地・建物のトラブル
 - ◆各種営業許可
- お困りの方は
この機会に!

日時：毎月第3木曜日 午後1時～午後4時

平成27年 5月21日	平成27年 11月19日
平成27年 6月18日	平成27年 12月17日
平成27年 7月16日	平成28年 1月21日
平成27年 8月20日	平成28年 2月18日
平成27年 9月17日	平成28年 3月17日
平成27年 10月15日	

会場：新発田市地域交流センター(きやり館)2階会議室
共催：新潟県行政書士会下越支部 新発田市
連絡先 新発田市御幸町4丁目4番26号 TEL24-9106
下越支部無料相談会担当 行政書士 庭山 誠
相談員 新潟県行政書士会下越支部委員
後援 新潟県行政書士会

小池塾

Upgrade corporation

小学生英語から大学受験まで

駅前教室 新発田市諏訪町1-2-10
緑町教室 新発田市緑町 2-16-10
豊町教室 新発田市豊町 2-9-3

<http://koike-jk.com/> Tel 0254-26-7731

ご葬儀

24時間受付

送る心を
大切に。

はな やす
花安
新発田斎場



TEL. (0254) 22-1320
FAX. 0254-24-5156 新発田新発田市荒町 1521
病院施設から斎場へ
直接ご入館いただけます。
花安 新発田 新発田
www.shibata-saijyou.com

トレンド通信

「日本中が目標にする高知県馬路村のヒットはなぜ生まれたか」

高知県馬路村。人口九百人あまりのこの村が、どうして日本の地域おこしの典型的な成功例として語られるのか。有名な事例ですが、ヒット分析の視点で再確認してみたいと思います。

昭和六十一年、ユズ果汁をアレンジした飲料「ごっくん馬路村」(「柚子ポン酢」「みそ」の三アイテムを開発し、通販中心で事業をスタート。都市部での物産展などを中心に、地道にファンづくりに取り組みました。三十年にわたる努力の結果、

今では通信販売を利用する顧客リストは二十万人に達し、定期的な利用客に送付する情報提供パンフレットも十三万部に達しています。現在、商品アイテムは七十種類。最初のヒット商品となった「ごっくん馬路村」は年間六百万本を生産。馬路村農協全体の売上は三十億円を超えるまでにになりました。ユズは、種や中の薄い皮まで利用法を徹底的に研究。そこから、化粧品など次のヒット商品が生まれていきました。

この事業から学ぶべき「ヒットの秘訣」はいくつもあります。まず、世の中の健康志向にフィットした商品の特徴が明確だったこと。ユズという日本料理に欠かれない食材で、無農薬で有機栽培という方針を固めて他のエリアと差を付け、その上で「馬路村」全体をブランド名にしました。事業の立ち上げに当たっては東谷望史さん(農協組合長)というキーパーソンがいたことも、責任の所在をやりたいことがブレずに周囲に浸透する要因です。さらに、商品パッケージやパンフレット、チラシ、ポスターに至るまでデザインを統一。これは高知市のデザイナー田上泰昭さんが一貫して担当しています。通販の売れ行

きを左右するコールセンターには地元のおばちゃんを起用し、素朴で丁寧な対応がかねてお客の評判を呼びました。村のブランド名が高まるにつれて、観光客も増え、湯治の保養所のような温泉水宿は村営のおしゃれで立派な宿泊施設に変わりました。限られた事業者だけが潤う名産品づくりなどの違いも、馬路村ブランドがヒットした大きな要因だと思います。今もユズを中心とした村おこし事業に村民が一丸となって取り組んでいます。

日経BPヒット総合研究所
上席研究員 渡辺 和博

5/10(日)母の日、6/21(日)父の日

ギフト券が当たるキャンペーン実施中!

(株)九楽園生花店

新発田市大手町3-1-4 ☎26-1187代 FAX 22-3552

花キューベット

今回のアレンジメント教室は
5月21日(木) 10:00~12:00 花材実費 2,000円(税込) 受講料無料!
(あらかじめ電話でお申し込み下さい。)



新潟県エコ事業所認定
SHOEL 昭栄印刷株式会社
URL: <http://www.shoel-p.jp>
●本社・工場 〒959-2415 新潟県新発田市住田97
TEL 0254-39-6000(代) FAX 0254-39-6003
●東京事業部 〒108-0073 東京都港区三田1-1-15-4F
TEL 03-5418-7667(代) FAX 03-5418-7668
●営業所 新潟営業所・大阪営業所
ISO9001・ISO14001は本社・東京事業部にて認証取得

陸上自衛隊新発田駐屯地創設62周年及び第30普通科連隊創立53周年記念行事のお知らせ

1. 市中パレード

- 日時／平成27年5月16日(土) 14:00～14:30頃
- 場所／新発田市本町交差点から中央町交差点
- 内容／音楽隊の演奏に合わせ、徒歩部隊、車両等による行進及びヘリコプターによる観閲飛行

2. 記念式典

- 日時／平成27年5月17日(日) 10:00～15:00 (開門8:30より)
- 場所／陸上自衛隊新発田駐屯地
- 内容／記念式典、訓練展示、広報展示、体験試乗、装備品展示、野外出店、白壁兵舎広報史料館1周年イベント
- ※ 天候等により内容を変更する場合があります。

3. 駐車場

- 新発田カルチャーセンター駐車場をご利用ください。駐車場から駐屯地まで無料シャトルバスが運行します。

お問合せ先

陸上自衛隊新発田駐屯地広報室

TEL 0254-22-3151 (内線506)(FAX514)

5/22(金)

「新規高等学校卒業予定者求人申込み説明会」開催!

～ハローワーク新発田管内企業の方で、来春高卒求人のお申込みをご検討の企業の皆さま! お気軽にご参加ください!～

聖籠町町民会館を会場に、企業の皆様の採用活動を支援させていただくため、高卒求人申し込み方法や公正採用選考等についての説明会を開催いたします。

当日は管内高校の先生方との情報交換も予定しており、より円滑な採用計画樹立にお役立ただければと考えております。

将来を担う若い人材の確保について積極的にご検討いただき、ご参加をお願いいたします!



お問い合わせ ハローワーク新発田学卒担当 TEL 0254-27-6677



会員事業所紹介 えちごへいや

Q お店のご紹介を。
 当店は昨年七月にオープンした直売所です。
 佐々木地区の農家の皆さんが育てた新鮮な野菜、自社自慢のコシヒカリを使用した団子、米粉のワッフル、おにぎり等をリーズナブルな価格で販売しております。特におにぎりは好評をいただいております。具材は九種類で特別栽培したお米を使用しております。
 買った品物をその場で

召しあがれる休憩スペースもありますので、友人・ご家族でくつろぎながらゆっくりできます。シフォンケーキやソフトクリームなどのスイーツもあり、ソフトクリームは濃厚でクセになる味です。
 季節に合わせたイベントも計画しております。皆様のご来店をお待ちしております。
 ブログ・Twitter始めました。おすすめ商品やいろいろな情報を掲載しておりますので、ぜひご覧ください。
<http://ameblo.jp/eitgohei-ya0705/>
 「えちごへいや」で検索



① 曾根87番地
 ② 28-7745
 ③ 10:00～18:00
 ④ 4月～12月なし
 1月～3月火曜日
 席:12席
 (テラス8席あり)
 駐車場:20台

いきいきスタンプ 年間イベント情報!

2015年(平成27年)

- 6月 **いきいき**レシートガラポン お買物をしたレシートでガラポンに挑戦!!
- 7月 **いきいき**キッズクイズラリー クイズに答えてはんこを集めよう♪抽選ですてきな賞品が当たる♪
- 10月 秋の日帰りバス旅行 先着40枚!スタンプ満貼台紙6冊で1,000円でご優待!
- 12月 **いきいき**クリスマス抽選会 いきいきスタンプからのクリスマスプレゼントです☆

2016年(平成28年)

- 1月 **いきいき**おっ!とクーポン 切り取って使えるお得なクーポンチラシを発行いたします。
- 4月 **いきいき**春のお食事 春のお食事を楽しみましょう。

お問い合わせ **いきいきスタンプ 事務局** ☎0254-22-3053
新発田市大手町1-3-13 <http://www.iki2stamp.jp> **いきいきスタンプ** 検索

♪おいしい「アスパラ」をどうぞ♪ 「食のアスパラ横丁、味めぐり」

新発田市、新潟市等の飲食店70店舗で、新発田産アスパラガスを使った料理を販売するイベントを開催します。

ぜひ、この機会に美味しいアスパラ料理をご堪能ください。

開催期間:平成27年5月1日(金)～6月30日(火)

お問い合わせ先:「職のアスパラ横丁、味めぐり」開催実行委員会

(事務局新発田市 商工振興課 農水振興課) ☎22-3101

—市内各小・中学校指定靴販売店—

靴の **オベタニ**

中央町本店/新発田市中央町1丁目 ☎22-2712
コモタウンピオ21店/新発田市舟入町3丁目 ☎23-8124

新発田城お堀の外来魚(ブルーギル) 駆除活動の参加者募集

日 時 5月24日(日)午前7時30分～12時迄(表彰式11時より)
場 所 新発田城址公園お堀(受付、集合場所は表門前)雨天決行
参加人数 先着150名様(小学校3年生以下のお子様参加の場合は保護者同伴)
参加費 無料となりますが事故防止の為、保険加入(個人負担は無し)
参加者には飲み物及び駆除量(重量)によって各賞品を用意しています。
申込方法 5月18日(月)必着で、住所、氏名、生年月日、電話番号を明記し(書式問わず)ファックスまたは郵送で申し込み下さい(保険加入の為)※電話での申込みはできません。
FAX 0254-23-5885
住 所 〒957-8550 新発田市中央町4-10-10
新発田商工会議所内 新発田城南ロータリークラブ
問合せ先 TEL 0254-22-2757(担当 佐藤)
持 参 品 釣具、雨具等
主 催 / 新発田城南ロータリークラブ
協 賛 / 新発田城を愛す会 後援 / 新発田市



今年度も開催します!～2015しばた軽トラ市～ みんなで“市”を盛り上げよう!

◆日 時:平成27年5月9日(土)
10時～13時
※以降、11月まで毎月第2土曜日に開催予定。
◆会 場:新発田市メインストリート商店街
(セキカワカナモノ前交差点～
第四銀行新発田支店前交差点)



～5月以降の出店者を募集しています～

- ◆募集内容:農水畜産物、フード、雑貨、体験教室等
- ◆出店料:1区画(2m×7m)一律1,000円
(軽・一般乗用車、自転車、リアカー等の乗り入れ可)
- ◆申込締切:開催日の前月25日
- ※詳細は5月8日の折込チラシをご確認ください。
- ◆お申込・お問合せ先:しばた軽トラ市実行委員会 TEL22-3053
(大手町1-3-13 いきいきスタンプ事務局内)

先月(第三百八十四号)解答
解答は「イロエンピツ」でした

※解答をハガキにて住所・氏名・年齢をご記入の上、五月十五日までにご応募下さい。
抽選で正解者に粗品をプレゼント!
(五名様)
会議所だよりにご意見・ご要望もお書き添え下さい。
送付先 新発田商工会議所
〒957-1855
0
新発田市中央町4-10-10



- タテのカギ
- 1 映画などで行う屋外撮影
 - 2 マッサージや入浴、睡眠などで取る
 - 3 100は1000kg
 - 4 枕や布団など
 - 6 食事の前に使うもの。お〇〇〇
 - 7 〇〇〇も振らず、一心不乱
 - 9 身長のこと
 - 10 「強硬な〇〇〇」「〇〇〇を改める」
 - 12 服の生地に織り込んだ金銀の糸
 - 13 走り高跳びでは落とせない
- ヨコのカギ
- 1 ドラえもんはネコ型〇〇〇〇
 - 5 テングサからつくられるゼリー状のもの
 - 7 おのれ、自分自身
 - 8 毒があるけれど美味な高級魚
 - 9 新幹線の自由〇〇と指定〇〇
 - 10 イグアスやナイアガラが有名
 - 11 心を決めかね、あれこれ考えて迷うこと
 - 14 曲を次々とつなげて演奏

タテとヨコの問題を解いて、白い□を埋めてください。すべてカタカナが入ります。

クロスワードパズル

4月号クロスワード当選者

応募者数59名 正解者数58名

厳正な抽選の結果、次の5名様が当選されました。

- ・荒井キソさん(下高関)・石井てる子さん(西園町)・小澤由美子さん(新栄町)
- ・菅原ハツミさん(下内竹)・羽賀郁子さん(岡田)

本誌のクロスワードにご応募された方のハガキは、一定期間保管後、破棄いたします。

初夏の香り 新茶の季節

静岡県産やぶきた 鹿児島県産ゆたかみどり
100g 3,240円(税込)から 「匂〜おとしごろ〜」
各価格入荷次第発売 100g 1,620円(税込)

お茶の松屋 新発田市中央町3丁目6-15 Tel (0254) 22-2122
新発田市舟入町3丁目(ウオロク コモ店) Tel (0254) 26-6340

新発田の葬送と共に、創業100年 “愛すれば〜まち・ひと・ところ〜”

ご葬儀は【葬儀・生花花環・仏壇仏具・霊柩車】
24時間受付 TEL(0254)22-2882(代表)

マルフチ葬祭

どちらの式場へも病院から直接ご安置が出来ます(安置室完備)

“桜のぬくもり” 緑町斎場 アートホール桜 (国道7号沿、二重小前)
“城下のやすらぎ” 大手町斎場 メモリー+新発田マルフチ会館 (新発田城近、西高校前)

各種宴会
ご予約承り中

割烹 末廣

新発田市大手町2丁目5番11号

冠婚葬祭・仕出し・宴会のご予約・ご相談は ☎0254-22-2323

美しさ 求めて
Nc nobCollection

宝飾・婦人服・バッグ・アート etc.

ノブ・コレクション 新発田市御幸町1-2-18 TEL.24-4692